



# BOLSA DE VALORES DE NICARAGUA

Enero - Abril 2024

## Boletín de Operaciones

Volumen Negociado : C\$ 13,356,392,278.96

Tipo de Cambio Promedio : 36.6243

### Rendimientos

#### CORDOBAS

Días	Mínimo %	Promedio %	Máximo %	Volumen (Miles)
7	6.60	7.28	7.76	1,150,500.00
15	7.00	7.27	7.31	205,000.00
30	7.70	7.77	8.56	2,009,250.00
60	7.75	8.11	8.70	1,476,250.00
90	7.75	8.38	8.71	1,120,500.00
180	8.25	9.24	9.48	819,000.00
270	9.40	10.30	10.40	1,482,250.00
360	9.50	10.95	11.12	2,218,250.03
> 1080	10.69	10.69	10.69	4,312.87
Total ...				10,485,312.90

#### DOLARES

Días	Mínimo %	Promedio %	Máximo %	Volumen (Miles)
7	4.12	4.12	4.12	500.00
15	4.01	4.18	4.20	1,746.10
30	3.96	7.04	10.00	12,066.19
60	7.01	7.15	10.50	11,926.99
90	5.01	7.48	10.50	47,458.68
180	4.00	8.77	11.97	2,735.63
270	8.50	8.51	10.00	951.00
360	4.95	8.67	10.50	808.16
720	7.50	7.50	7.50	200.00
Total ...				78,392.74

Nota : Los rendimientos en córdobas son indexados al dólar

### Mercado Primario

#### Renta Fija

##### CORDOBAS

Días	Emisor	Instrumento	Rendimiento %			Volumen (Miles)
			Mínimo	Promedio	Máximo	
7	BCN	LETRADSM	6.60	7.03	7.06	750,500.00
15	BCN	LETRADSM	7.00	7.27	7.31	205,000.00
30	BCN	LETRADSM	7.70	7.77	8.56	2,009,250.00
60	BCN	LETRADCM	7.75	8.11	8.70	1,476,250.00
90	BCN	LETRADCM	7.75	8.38	8.71	1,120,500.00
180	BCN	LETRADCM	8.25	9.24	9.48	819,000.00
270	BCN	LETRADCM	9.40	10.30	10.40	1,482,250.00
360	BCN	LETRADCM	9.50	10.95	11.12	2,218,000.00
Total ...						10,080,750.00

##### DOLARES

Días	Emisor	Instrumento	Rendimiento %			Volumen (Miles)
			Mínimo	Promedio	Máximo	
7	BCN	LETRA\$D	4.12	4.12	4.12	500.00
15	BCN	LETRA\$D	4.20	4.20	4.20	1,540.00
30	AGRICORP	BONO\$D	9.00	9.40	10.00	250.00
30	BCN	LETRA\$D	4.30	4.30	4.30	1,000.00
60	AGRICORP	PC\$D	9.50	9.56	10.50	335.00
90	AGRICORP	BONO\$D	7.50	7.50	7.50	45.00
90	AGRICORP	PC\$D	9.50	10.14	10.50	280.00
180	AGRICORP	BONO\$D	8.75	8.84	9.50	160.00
180	AGRICORP	PC\$D	8.25	9.06	11.97	2,100.00
180	BCN	TIN\$D	4.00	4.00	4.00	20.00
270	AGRICORP	PC\$D	8.50	8.51	10.00	895.00
270	FIDSA	BONO\$D	8.50	8.50	8.50	55.00
360	AGRICORP	PC\$D	8.50	9.00	10.50	200.00
360	BCN	TIN\$D	4.95	4.99	5.00	70.00
360	FIDSA	BONO\$D	8.50	9.01	9.50	501.00
720	BDF	BONO\$D	7.50	7.50	7.50	200.00
Total ...						8,151.00

### Contrato de Reportos Opcionales y Reportos - Rendimientos

#### CORDOBAS

Días	Mínimo %	Promedio %	Máximo %	Volumen (Miles)
7	7.76	7.76	7.76	400,000.00
Total ...				400,000.00

#### DOLARES

Días	Mínimo %	Promedio %	Máximo %	Volumen (Miles)
15	4.01	4.01	4.01	206.10
30	3.96	7.24	7.51	10,816.19
60	7.01	7.07	7.51	11,499.99
90	5.01	7.44	8.00	32,103.68
180	7.01	7.61	8.01	450.63
360	9.35	9.35	9.35	30.16
Total ...				55,106.74

### Mercado Secundario Renta Fija

#### CORDOBAS

Días	Emisor	Instrumento	Precio %			Rendimiento %			Volumen (Miles)
			Mínimo	Promedio	Máximo	Mínimo	Promedio	Máximo	
360	BCN	LETRADCM	91.24	91.24	91.24	11.03	11.03	11.03	250.03
2029	MHCP	BPI\$D	86.00	86.00	86.00	10.69	10.69	10.69	4,312.87
Total ...									4,562.90

#### DOLARES

Días	Emisor	Instrumento	Precio %			Rendimiento %			Volumen (Miles)
			Mínimo	Promedio	Máximo	Mínimo	Promedio	Máximo	
60	AGRICORP	BONO\$D	99.68	99.68	99.68	8.47	8.47	8.47	50.00
60	FIDSA	BONO\$D	99.69	99.69	99.69	9.00	9.00	9.00	42.00
90	FIDSA	BONO\$D	99.48	99.48	99.48	9.82	9.82	9.82	30.00
90	MHCP	BONOU\$D	100.05	100.06	100.06	7.50	7.50	7.50	15,000.00
180	AGRICORP	BONO\$D	99.34	99.34	99.34	8.55	8.55	8.55	5.00
270	FIDSA	BONO\$D	98.55	98.55	98.55	9.26	9.26	9.26	1.00

Mercado Secundario  
Renta Fija

DOLARES

Días	Emisor	Instrumento	Precio %			Rendimiento %			Volumen (Miles)
			Mínimo	Promedio	Máximo	Mínimo	Promedio	Máximo	
360	FIDSA	BONO\$D	98.59	98.59	98.59	8.99	8.99	8.99	7.00
Total . . .									15,135.00

\* Para BPI'S leer año de vencimiento

## Volumen Negociado

Instrumentos	Emisores	Moneda	Vol. Negociado	%
<b>Sector Privado</b>				
<b>Mercado Primario</b>				
BONO EN DOLARES DESMATERIALIZADO (BONO\$D)	BANCO DE FINANZAS (BDF)	DOLARES	200,000.00	0.05 %
BONO EN DOLARES DESMATERIALIZADO (BONO\$D)	CORPORACION AGRICOLA S.A. (AGRICORP)	DOLARES	455,000.00	0.12 %
BONO EN DOLARES DESMATERIALIZADO (BONO\$D)	FID, SOCIEDAD ANÓNIMA (FIDSA)	DOLARES	556,000.00	0.15 %
PAPEL COMERCIAL EN DOLARES DESMATERIALIZADO (PC\$D)	CORPORACION AGRICOLA S.A. (AGRICORP)	DOLARES	3,810,000.00	1.04 %
<b>Mercado Rep. Opcional</b>				
BONO EN DOLARES DESMATERIALIZADO (BONO\$D)	CORPORACION AGRICOLA S.A. (AGRICORP)	DOLARES	102,646.81	0.03 %
BONO EN DOLARES DESMATERIALIZADO (BONO\$D)	FID, SOCIEDAD ANÓNIMA (FIDSA)	DOLARES	35,222.85	0.01 %
PAPEL COMERCIAL EN DOLARES DESMATERIALIZADO (PC\$D)	CORPORACION AGRICOLA S.A. (AGRICORP)	DOLARES	4,008.51	0.00 %
<b>Mercado Reportos</b>				
PARTICIPACION DE FONDOS DE INVERSION (PFI)	FONDO DE INVERSIÓN POPULAR INMOBILIARIO ZETA NO DI (ZETA)	DOLARES	302,826.95	0.08 %
PARTICIPACION DE FONDOS DE INVERSION (PFI)	VISTA SOCIEDAD DE FONDOS DE INVERSION, S.A. (VISTASFI)	DOLARES	682,730.58	0.19 %
<b>Mercado Secundario</b>				
BONO EN DOLARES DESMATERIALIZADO (BONO\$D)	CORPORACION AGRICOLA S.A. (AGRICORP)	DOLARES	55,000.00	0.02 %
BONO EN DOLARES DESMATERIALIZADO (BONO\$D)	FID, SOCIEDAD ANÓNIMA (FIDSA)	DOLARES	80,000.00	0.02 %
<b>Sector Público</b>				
<b>Mercado Primario</b>				
LETRA DESMAT EN C\$ CON MANT. VALOR (LETRADCM)	BANCO CENTRAL DE NICARAGUA (BCN)	CORDOBAS	7,116,000,000.00	53.28 %
LETRA DESMAT EN C\$ SIN MANT. VALOR (LETRADSM)	BANCO CENTRAL DE NICARAGUA (BCN)	CORDOBAS	2,964,750,000.00	22.20 %
LETRA DESMATERIALIZADA LIQUIDA DOLARES (LETRA\$D)	BANCO CENTRAL DE NICARAGUA (BCN)	DOLARES	3,040,000.00	0.83 %
TÍTULOS DE INVERSIÓN EN DÓLARES DESMATERIALIZADO (TIN\$D)	BANCO CENTRAL DE NICARAGUA (BCN)	DOLARES	90,000.00	0.02 %
<b>Mercado Rep. Opcional</b>				
BONO DÓLARES DESMT. LIQUIDADO EN DÓLARES (BONOU\$D)	MINISTERIO DE HACIENDA (MHCP)	DOLARES	9,539,368.80	2.62 %
BONO POR INDEMNIZACIÓN DESMATERIALIZADO (BPI\$D)	MINISTERIO DE HACIENDA (MHCP)	DOLARES	1,416,770.38	0.39 %
BONO US\$ AMORT. DESMT. LIQUIDADO EN US\$ (BONOU\$D)	MINISTERIO DE HACIENDA (MHCP)	CORDOBAS	400,000,000.00	14.11 %
		DOLARES	40,519,021.61	
LETRA DESMAT EN C\$ CON MANT. VALOR (LETRADCM)	BANCO CENTRAL DE NICARAGUA (BCN)	DOLARES	2,504,147.61	0.69 %
<b>Mercado Secundario</b>				
BONO DÓLARES DESMT. LIQUIDADO EN DÓLARES (BONOU\$D)	MINISTERIO DE HACIENDA (MHCP)	DOLARES	15,000,000.00	4.11 %
BONO POR INDEMNIZACIÓN DESMATERIALIZADO (BPI\$D)	MINISTERIO DE HACIENDA (MHCP)	CORDOBAS	4,312,873.91	0.03 %
LETRA DESMAT EN C\$ CON MANT. VALOR (LETRADCM)	BANCO CENTRAL DE NICARAGUA (BCN)	CORDOBAS	250,027.31	0.00 %

100.00 %

Volumen Negociado: Desglose por Mercado

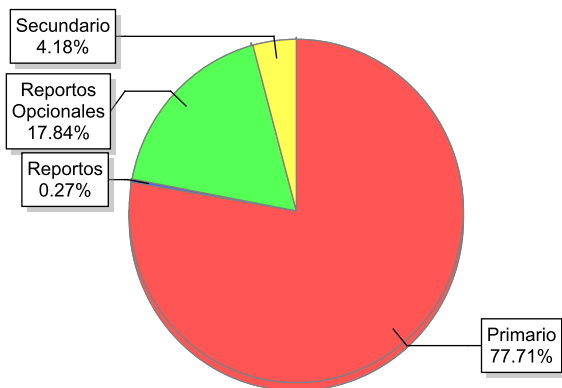

Volumen Negociado: Desglose por Sector

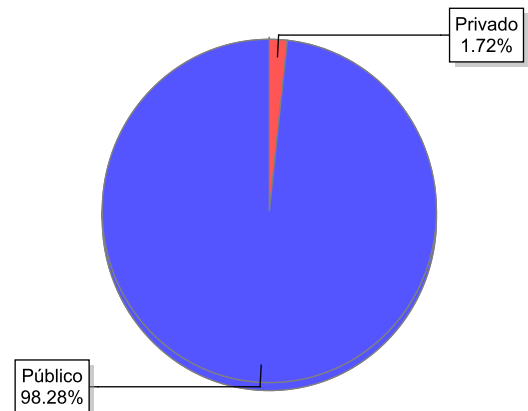

### EVOLUCION DEL VOLUMEN NEGOCIADO (Millones de C\$)

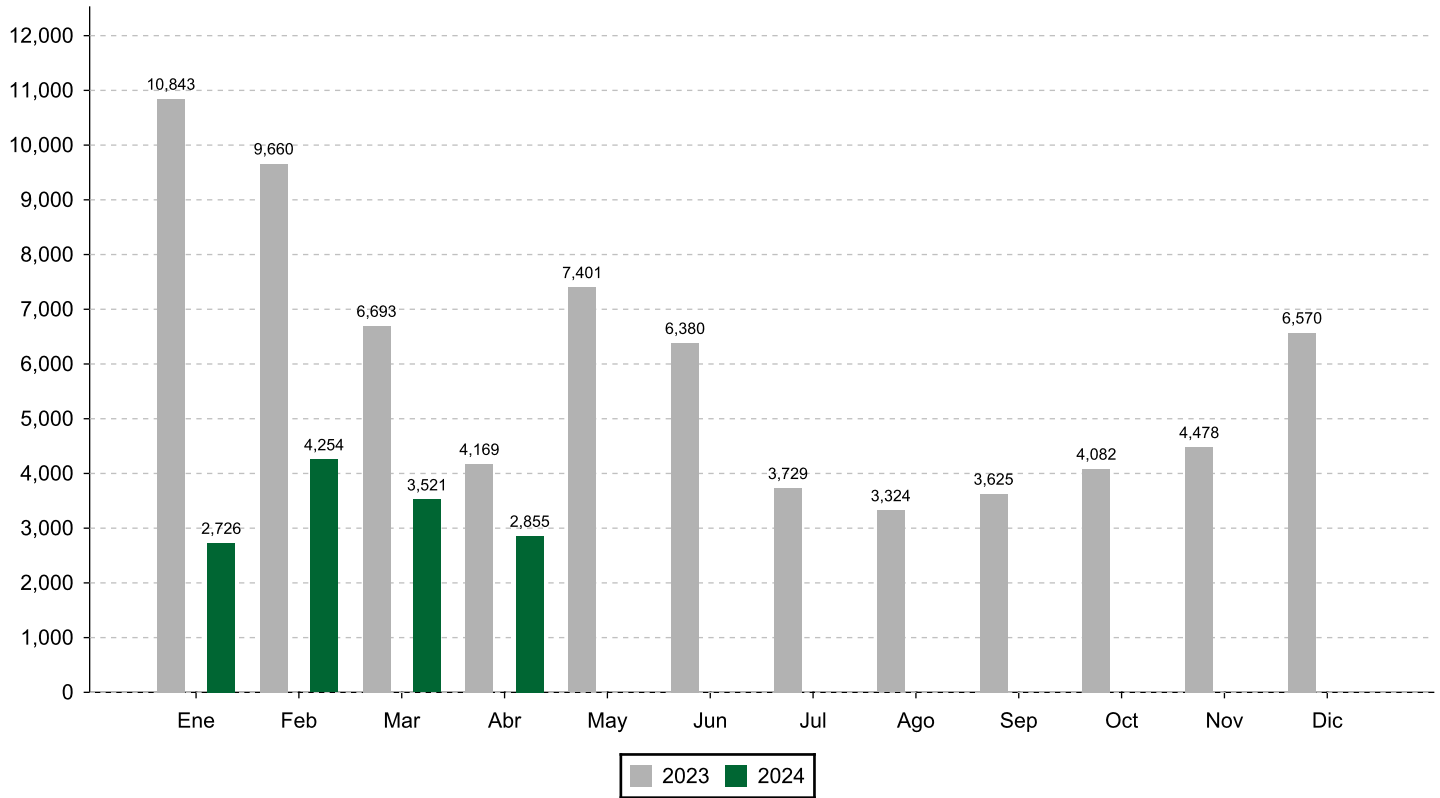

### Volumen Negociado: Desglose por Plazo

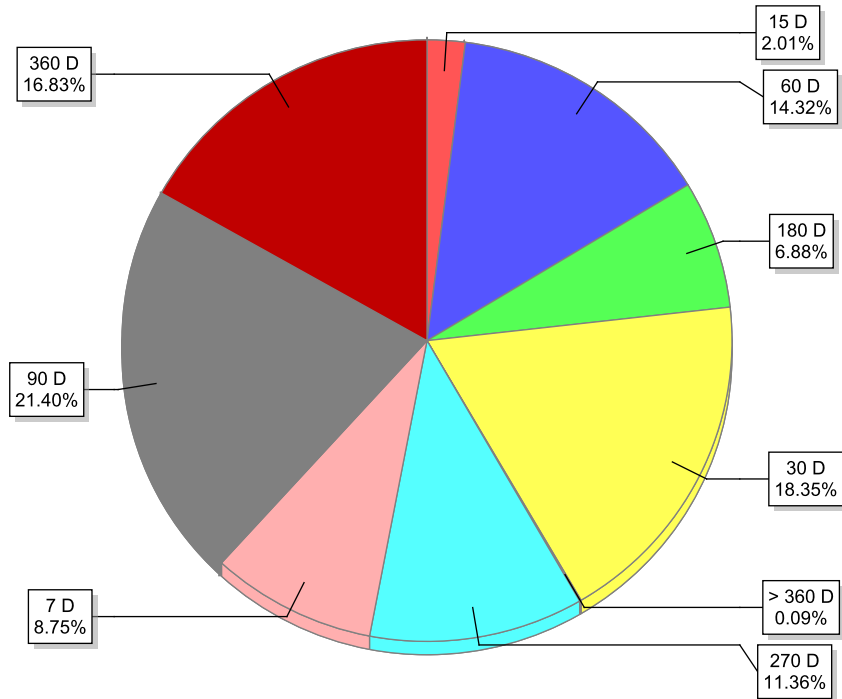

## Bonos de Pago por Indemnización (BPI'S)

Ministerio de Hacienda y Crédito Público  
(Mercado Secundario)

□ Volumen Negociado    ■ Precio    ● Rendimiento

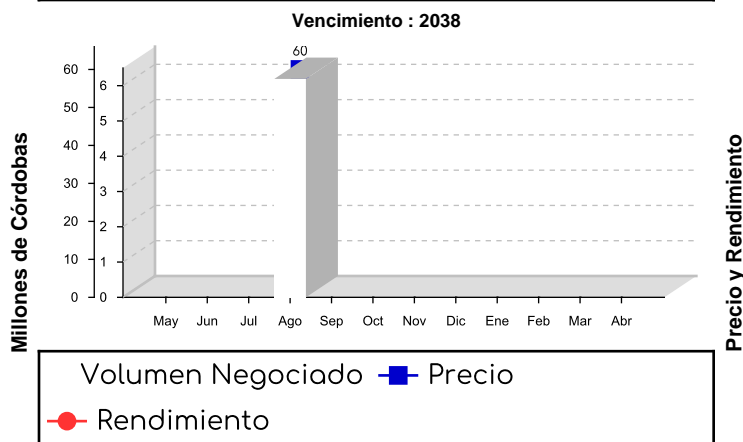
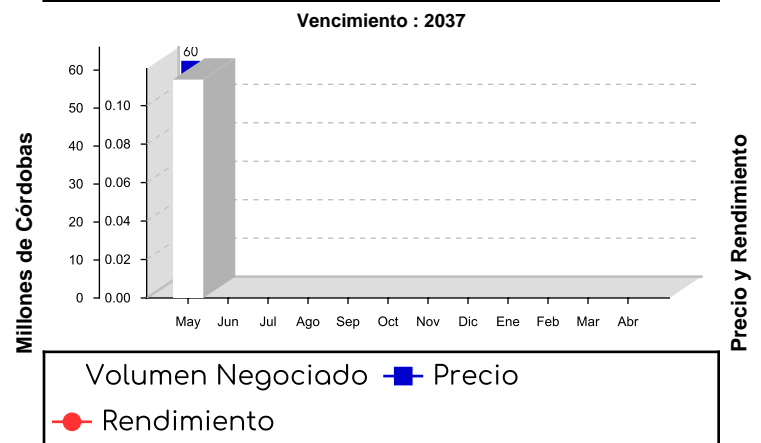
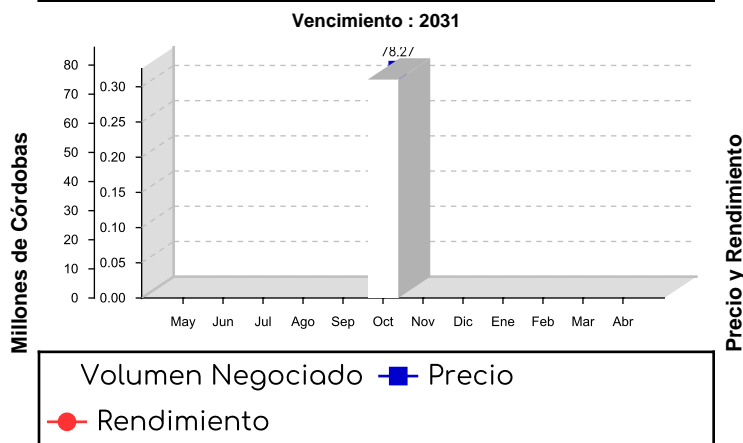
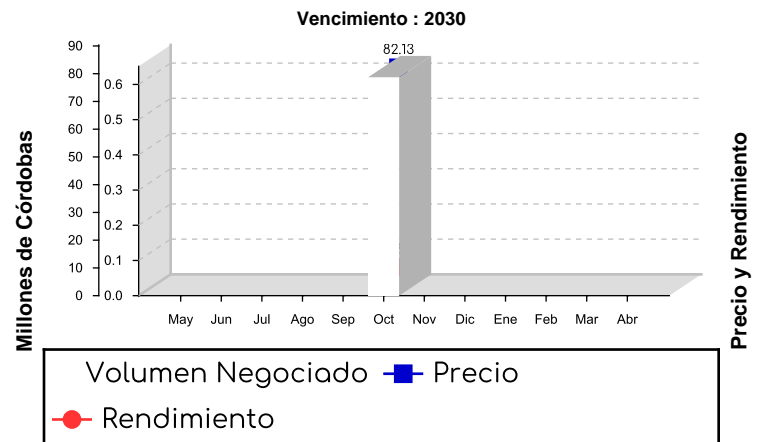
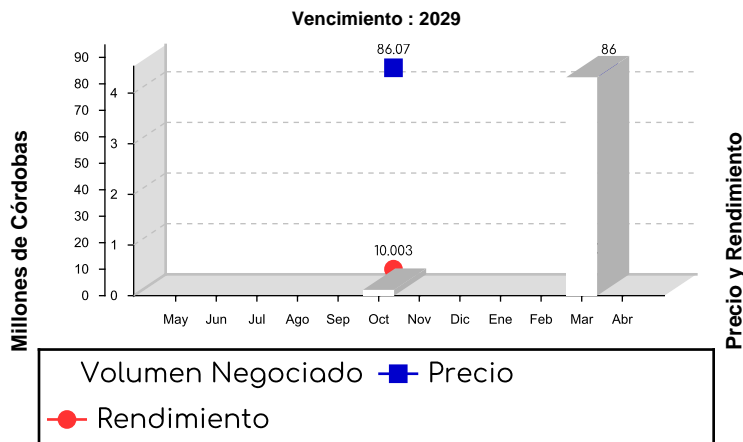

**Bonos y Letras**  
**Banco Central de Nicaragua**  
**(Mercado Primario)**

□ Volumen Negociado    ■ Rendimiento

**7 DIAS**

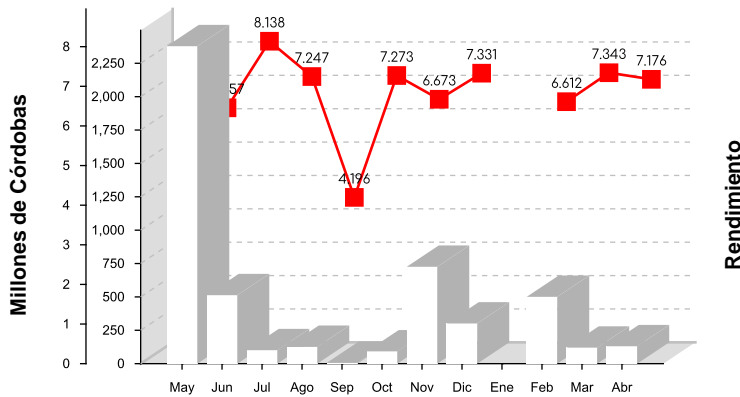

**15 DIAS**

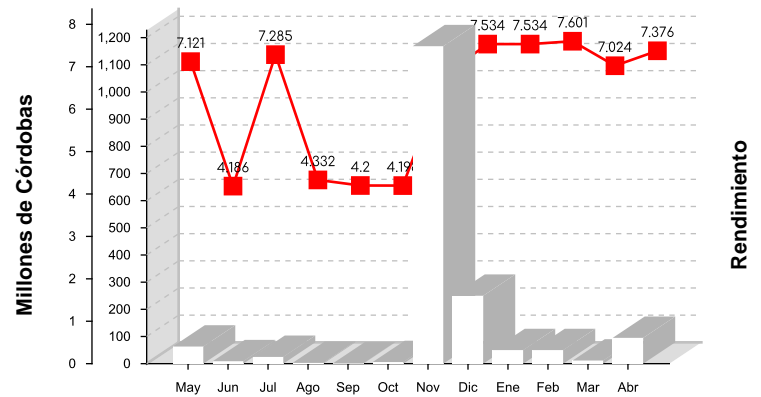

**30 DIAS**

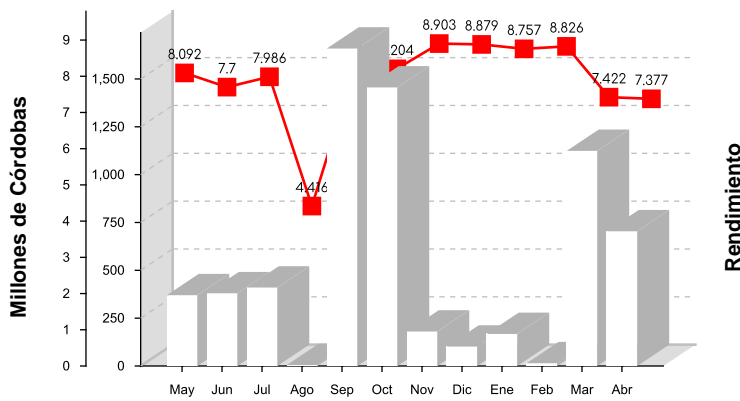

**60 DIAS**

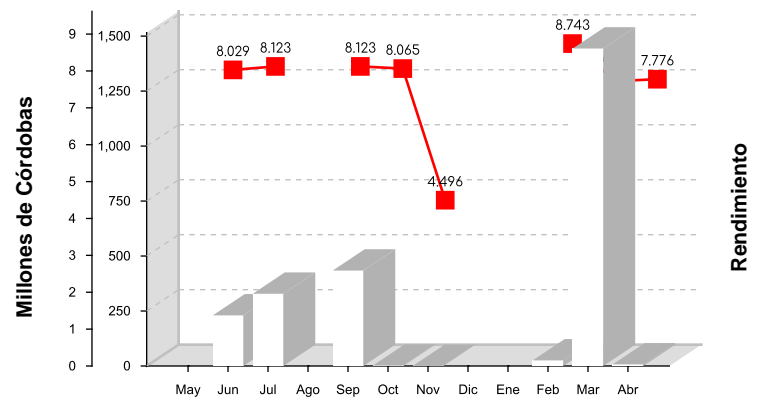

**90 DIAS**

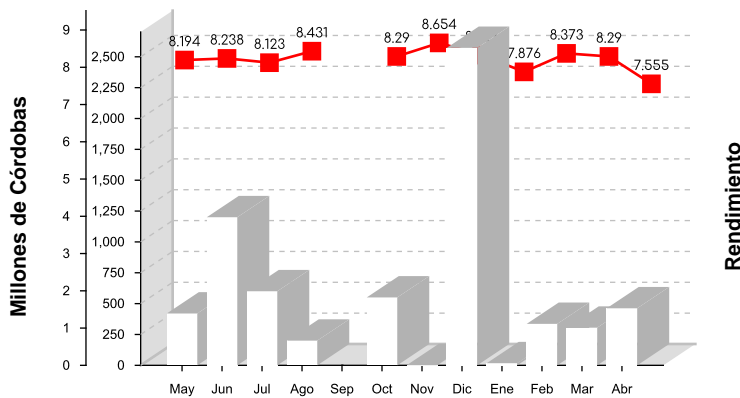

**180 DIAS**

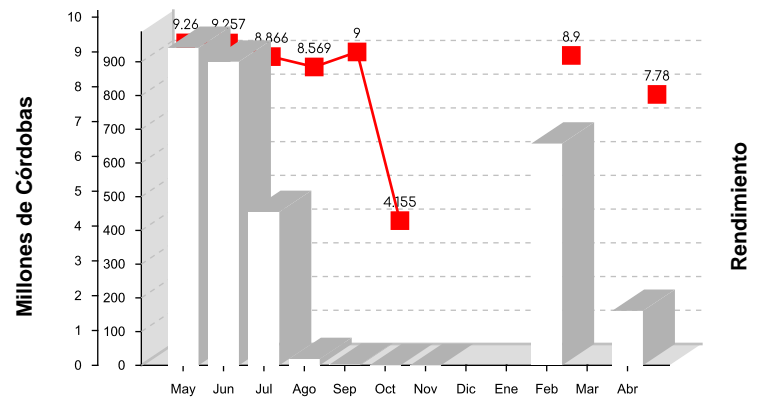

**270 DIAS**

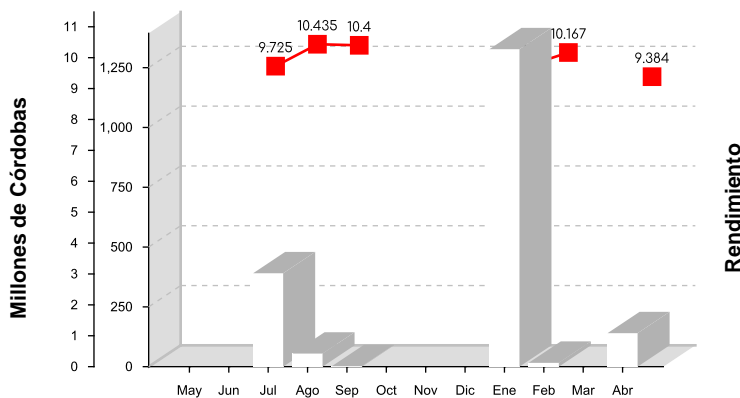

**360 DIAS**

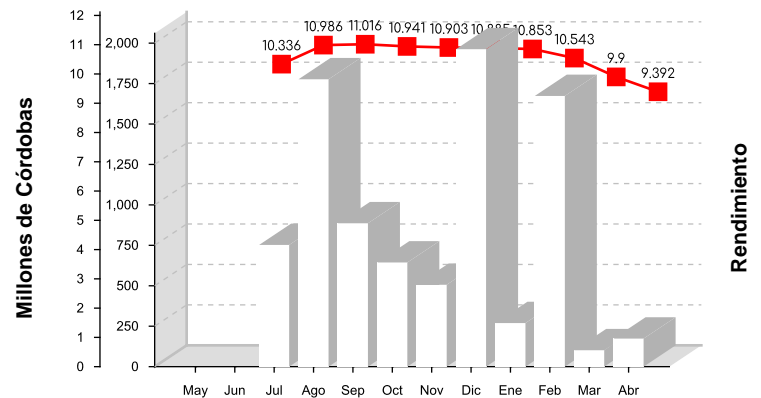

Volumen Negociado por Mercado  
(Millones de C\$)

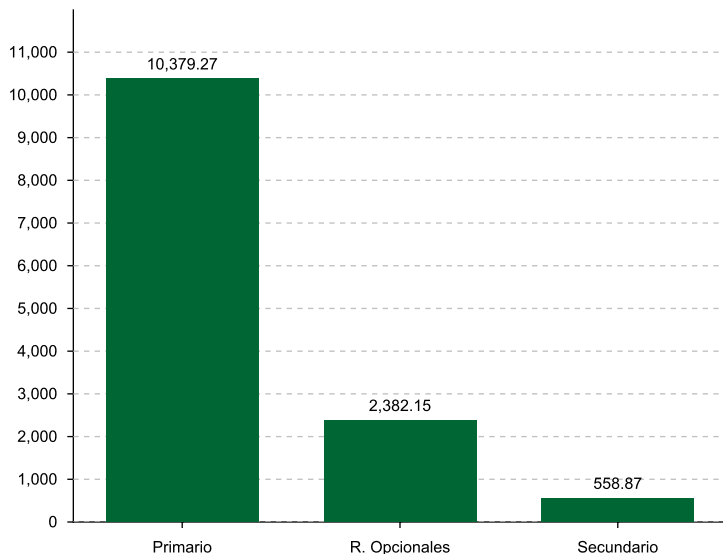

Volumen Negociado por Mercado  
(Miles de C\$)

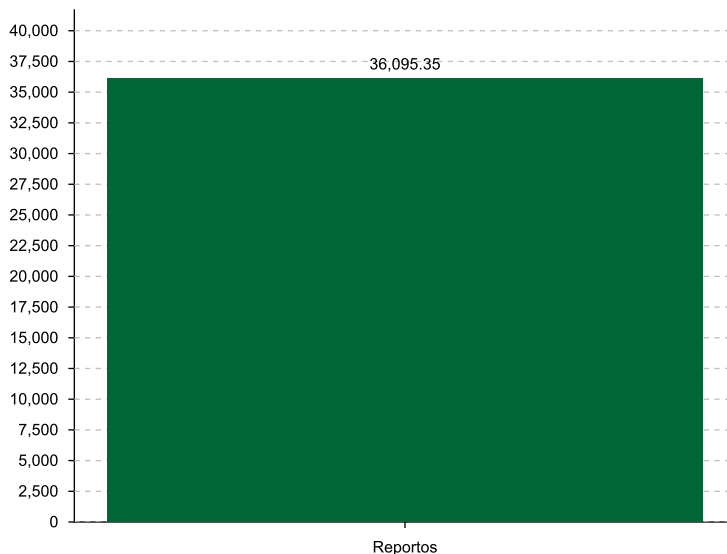

	Total	Primario	Reportos	Reportos Opc.	Secundario
INVERCASA	3.09 %	3.43 %	100.00 %	2.04 %	0.82 %
INVERNIC	31.83 %	20.94 %		54.02 %	49.64 %
LAFISE VALORES	11.61 %	1.76 %		25.88 %	49.52 %
PROVALORES	53.47 %	73.87 %		18.06 %	0.02 %

Fecha de Anulación	Fecha de Sesión	No. de Operación	Emisor	Instrumento	Fecha de Liquidación	Días al Venc.	Tasa Interés	Cant. de Tit./Acc.	Valor de la Operación	Precio	Rendimiento
Moneda : <b>DOLARES</b>											
<b>Renta Fija</b>											
Mercado : <b>Primario</b>											
05/01/2024	05/01/2024	128865	AGRICORP	PC\$D	05/01/2024	180	8.2500	1	5,000.00	100.0000	8.25
Mercado : <b>Reportos Opcionales</b>											
12/02/2024	12/02/2024	129008	MHCP	BONOU\$D	12/02/2024	91	8.0000	5	3,996.51	79.9302	5.01
Total por Moneda . . .									<b>8,996.51</b>		

Página 7 de 7