



# Bolsa de Valores de Nicaragua

Enero - Septiembre 2018

## Boletín de Operaciones

Volumen Negociado : C\$ 98,021,021,086.34

Tipo de Cambio Promedio : 31.2895

### Rendimientos

#### CORDOBAS

Días	Mínimo %	Promedio %	Máximo %	Volumen (Miles)
7	0.12	0.68	4.01	77,879,608.21
15	0.67	1.02	3.81	2,991,815.42
30	0.83	1.85	4.01	3,604,614.54
60	2.98	4.01	7.58	574,442.35
90	2.75	4.16	8.00	1,182,189.85
180	3.91	3.96	5.00	341,398.38
270	4.49	4.56	4.65	1,369,751.25
360	5.00	5.31	7.20	964,031.38
540	7.48	8.55	11.38	18,177.13
720	6.48	7.41	10.74	470,232.98
900	8.04	8.21	11.85	470,124.19
1080	7.90	8.11	11.15	345,238.12
> 1080	7.06	8.59	13.50	876,436.31
<b>Total . . .</b>				<b>91,088,060.12</b>

#### DOLARES

Días	Mínimo %	Promedio %	Máximo %	Volumen (Miles)
7	1.34	2.61	8.03	70,826.02
15	1.39	3.02	5.02	46,745.08
30	1.54	2.38	27.21	44,044.70
60	2.55	4.47	24.13	19,461.07
90	3.50	5.18	12.65	7,357.52
180	3.99	5.92	13.27	12,595.50
270	4.88	6.56	11.67	3,943.00
360	5.20	6.93	10.25	8,958.00
540	6.00	6.20	8.33	330.00
720	6.45	7.15	7.50	788.00
900	5.90	5.90	5.90	3,012.00
> 1080	6.45	6.45	6.45	1,200.00
<b>Total . . .</b>				<b>219,260.89</b>

Nota : Los rendimientos en córdobas son indexados al dólar

### Mercado Primario

#### Renta Fija

#### CORDOBAS

Días	Emisor	Instrumento	Rendimiento %			Volumen (Miles)
			Mínimo	Promedio	Máximo	
1	BCN	LC\$DCMV	0.36	0.37	0.64	50,575,000.00
2	BCN	LC\$DCMV	0.35	0.36	0.36	500,000.00
3	BCN	LC\$DCMV	0.12	0.39	0.64	13,000,000.00
6	BCN	LC\$DCMV	0.60	0.60	0.60	450,000.00
6	BCN	LETRAD	0.68	0.68	0.68	308,981.00
7	BCN	LETRAD	0.53	0.74	1.25	4,940,283.96
9	BCN	LETRAD	0.67	0.67	0.67	620,280.00
13	BCN	LETRAD	0.78	0.82	0.83	776,952.00
14	BCN	LETRAD	0.73	0.82	0.85	1,334,884.00
16	BCN	LETRAD	0.83	0.83	0.83	465,065.00
29	BCN	LETRAD	0.94	0.96	1.00	1,088,833.00
30	BCN	LETRAD	0.98	1.50	1.75	472,260.00
32	BCN	LETRAD	0.91	0.93	0.97	465,210.00
89	BCN	LETRAD	3.50	4.12	4.75	445,097.10
90	BCN	LETRAD	2.75	2.75	2.75	158,740.00
180	BCN	LETRAD	4.00	4.00	4.00	156,235.00
181	BCN	LETRAD	3.91	3.92	3.99	169,463.25
268	BCN	LETRAD	4.49	4.57	4.65	1,184,118.30
269	BCN	LETRAD	4.50	4.50	4.55	170,040.75
354	BCN	LETRAD	5.00	5.17	5.35	895,381.96
360	FAMA	BONO\$DLC	5.90	5.90	5.90	6,278.70
1440	MHCP	BONO\$D	7.89	7.91	8.00	217,995.17
1800	MHCP	BONO\$D	7.95	8.19	8.45	698,817.16
2520	MHCP	BONO\$D	8.04	8.20	8.25	385,951.70
<b>Total . . .</b>						<b>79,485,868.05</b>

#### DOLARES

Días	Emisor	Instrumento	Rendimiento %			Volumen (Miles)
			Mínimo	Promedio	Máximo	
6	BCN	LETRA\$D	1.34	1.34	1.34	7,000.00
7	BCN	LETRA\$D	1.34	1.34	1.34	14,000.00
13	BCN	LETRA\$D	1.42	1.42	1.42	4,500.00
14	BCN	LETRA\$D	1.39	1.42	1.44	7,500.00
30	BCN	LETRA\$D	1.54	1.58	1.61	22,500.00
60	FACTORIN	PC\$D	5.00	5.00	5.00	15.00
90	AGRICORP	PC\$D	7.25	7.25	7.25	505.00
90	CREDIF	PC\$D	5.75	6.07	7.00	59.00
120	FACTORIN	PC\$D	12.00	12.00	12.00	200.00
180	AGRICORP	PC\$D	6.50	6.65	8.00	4,775.00
180	CREDIF	PC\$D	5.75	5.91	8.00	460.00
180	FACTORIN	PC\$D	5.75	5.75	5.75	723.00
180	FDSE	PC\$D	7.50	7.50	7.50	207.00
240	AGRICORP	PC\$D	6.50	6.50	6.50	1,500.00
240	BDF	PC\$D	6.00	6.00	6.00	429.00
270	CREDIF	PC\$D	6.75	6.75	6.75	1,801.00
270	FACTORIN	PC\$D	6.75	7.73	9.00	255.00
360	AGRICORP	BONO\$D	7.00	7.05	8.50	1,460.00
360	BDF	BONO\$D	5.20	5.20	5.20	242.00
360	CREDIF	BONO\$D	7.00	7.23	9.75	2,129.00
360	FACTORIN	BONO\$D	7.00	7.42	9.75	1,971.00
360	FAMA	BONO\$D	5.75	5.75	5.75	200.00

## Mercado Primario

### Renta Fija

#### DOLARES

Días	Emisor	Instrumento	Rendimiento %			Volumen (Miles)
			Mínimo	Promedio	Máximo	
	360 FICAP	BONO\$D	7.00	7.00	7.00	1,500.00
	360 FINCA	BONO\$D	6.10	6.10	6.10	1,500.00
	540 FAMA	BONO\$D	6.00	6.00	6.00	300.00
	720 FAMA	BONO\$D	6.65	6.65	6.65	100.00
	720 FICAP	BONO\$D	7.50	7.50	7.50	500.00
	900 BDF	BONO\$D	5.90	5.90	5.90	3,012.00
	1440 BDF	BONO\$D	6.45	6.45	6.45	1,200.00
<b>Total . . .</b>						<b>80,543.00</b>

### Renta Variable - ACCIONES

#### CORDOBAS

Emisor	Instrumento	Precio			Volumen (Miles)
		Mínimo	Promedio	Máximo	
AGRICORP	ACCIO-P	1,304.93	1,304.93	1,304.93	1,011.32
<b>Total . . .</b>					<b>1,011.32</b>

### Contrato de Reportos Opcionales y Reportos - Rendimientos

#### CORDOBAS

Días	Mínimo %	Promedio %	Máximo %	Volumen (Miles)
7	1.41	3.05	4.01	8,105,343.25
15	2.81	3.46	3.81	259,699.42
30	2.21	3.67	4.01	1,113,246.54
60	2.98	3.98	4.75	569,676.96
90	3.51	4.53	6.00	565,692.43
180	5.00	5.00	5.00	107.93
<b>Total . . .</b>				<b>10,613,766.53</b>

#### DOLARES

Días	Mínimo %	Promedio %	Máximo %	Volumen (Miles)
7	2.25	3.14	8.03	49,826.02
15	1.99	3.58	5.02	34,745.08
30	2.01	3.17	6.01	21,484.70
60	2.55	4.42	7.05	19,354.07
90	3.50	4.85	7.01	6,343.52
180	3.99	5.12	7.01	6,350.50
<b>Total . . .</b>				<b>138,103.89</b>

Nota : Los rendimientos en córdobas son indexados al dólar

### Operaciones Internacionales Renta Variable - FONDO DE INVERSION

#### DOLARES

##### Internacional Compra

Emisor	Instrumento	Precios			Volumen (Miles)
		Mínimo	Promedio	Máximo	
VISTASFI	PFI	5,572.72	5,577.68	5,582.78	396.02
<b>Total . . .</b>					<b>396.02</b>

### Mercado Secundario Renta Variable - ACCIONES

#### CORDOBAS

Emisor	Instrumento	Precios			Volumen (Miles)
		Mínimo	Promedio	Máximo	
AGRICORP	ACCIO-P	1,261.65	1,269.72	1,290.05	2,232.03
AGRICORP	ACCIO-P	1,245.99	1,245.99	1,245.99	299.04
<b>Total . . .</b>					<b>2,531.07</b>

### Mercado Secundario Renta Variable - FONDO DE INVERSION

#### DOLARES

Emisor	Instrumento	Precios			Volumen (Miles)
		Mínimo	Promedio	Máximo	
VISTASFI	PFI	5,597.47	5,661.99	5,713.89	1,330.55
ZETA	PFI	912.00	982.80	990.00	133.64
VISTASFI	PFI	5,608.19	5,672.93	5,704.00	340.36
<b>Total . . .</b>					<b>1,804.56</b>

### Mercado Secundario Renta Fija

#### CORDOBAS

Días	Emisor	Instrumento	Precio %			Rendimiento %			Volumen (Miles)
			Mínimo	Promedio	Máximo	Mínimo	Promedio	Máximo	
	60 BCN	LETRAD	98.59	98.59	98.59	7.58	7.58	7.58	4,765.40
	90 MHCP	BONO\$D	99.22	99.23	100.15	6.00	6.02	8.00	12,660.32
	180 BCN	LETRAD	98.13	98.13	98.13	4.00	4.00	4.00	15,592.20
	270 BCN	LETRAD	96.81	96.81	96.81	4.50	4.50	4.50	15,592.20
	360 MHCP	BONO\$D	98.99	98.99	98.99	7.20	7.20	7.20	62,370.72
	540 MHCP	BONO\$D	93.82	94.85	97.37	7.48	8.44	9.02	17,503.77
	720 MHCP	BONO\$D	93.50	93.84	94.88	6.48	7.37	7.50	465,070.16
	720 MHCP	CBPI\$	81.20	81.20	81.20	10.74	10.74	10.74	5,162.82
	900 MHCP	BONO\$D	91.21	93.35	93.66	8.14	8.24	9.00	80,273.30

**Mercado Secundario  
Renta Fija**

**CORDOBAS**

Días	Emisor	Instrumento	Precio %			Rendimiento %			Volumen (Miles)
			Mínimo	Promedio	Máximo	Mínimo	Promedio	Máximo	
> 1080 MHCP	BONO\$D		94.32	98.03	99.45	7.70	8.34	10.00	36,123.42
> 1080 MHCP	BONOSA\$		95.92	95.96	101.17	7.92	8.95	9.00	78,017.70
2020 MHCP	BPI\$D		94.00	94.00	94.00	11.38	11.38	11.38	673.36
2021 MHCP	BPI\$D		91.00	93.15	95.72	7.30	9.56	11.85	2,118.56
2024 MHCP	BPI\$D		85.50	87.43	91.41	7.38	9.11	10.00	900.73
2025 MHCP	BPI\$D		84.48	84.48	84.48	9.00	9.00	9.00	6,627.34
2026 MHCP	BPI\$D		73.04	73.50	88.41	7.35	11.84	12.00	85,483.17
2027 MHCP	BPI\$D		79.78	85.24	86.61	7.35	7.66	9.00	4,627.81
2028 MHCP	BPI\$D		77.19	77.27	80.75	8.26	9.02	9.04	7,581.77
2029 MHCP	BPI\$D		70.70	75.15	83.36	7.34	9.00	10.10	19,884.76
2030 MHCP	BPI\$D		56.95	70.45	73.00	9.02	9.53	13.00	7,225.05
2031 MHCP	BPI\$D		66.59	74.70	75.00	7.57	7.63	9.32	15,865.42
2032 MHCP	BPI\$D		45.57	62.94	75.00	7.06	9.17	13.50	44,305.58
Total . . .									<b>988,425.54</b>

**DOLARES**

Días	Emisor	Instrumento	Precio %			Rendimiento %			Volumen (Miles)
			Mínimo	Promedio	Máximo	Mínimo	Promedio	Máximo	
30 AGRICORP	BONO\$D		98.88	99.03	99.25	20.06	23.33	27.21	25.00
30 FDSER	BONO\$D		99.00	99.00	99.00	18.23	18.23	18.23	20.00
60 AGRICORP	BONO\$D		99.85	99.85	99.85	7.00	7.00	7.00	5.00
60 AGRICORP	PC\$D		98.74	98.74	98.74	12.20	12.20	12.20	30.00
60 FDSER	BONO\$D		98.00	98.37	99.00	15.56	16.82	24.13	57.00
90 AGRICORP	BONO\$D		98.88	99.58	99.75	7.02	7.70	11.13	140.00
90 AGRICORP	PC\$D		98.07	98.39	98.70	10.57	11.61	12.65	10.00
180 AGRICORP	BONO\$D		99.64	99.64	99.64	6.99	6.99	6.99	5.00
180 AGRICORP	PC\$D		97.16	97.58	98.70	9.05	12.74	13.27	45.00
180 FACTORIN	BONO\$D		100.00	100.00	100.00	6.64	6.64	6.64	11.00
180 FDSER	BONO\$D		99.50	99.60	99.70	6.26	6.57	6.89	20.00
270 AGRICORP	BONO\$D		100.00	100.28	100.55	4.88	5.28	5.68	10.00
270 FAMA	BONO\$D		100.00	100.00	100.00	5.21	5.21	5.21	15.00
270 FINCA	BONO\$D		96.45	96.45	96.45	11.67	11.67	11.67	2.00
360 FINCA	BONO\$D		96.45	96.45	96.45	10.25	10.25	10.25	1.00
540 BANPRO	BONO\$D		96.20	96.20	96.20	8.33	8.33	8.33	30.00
720 BDF	BONO\$D		97.64	97.64	97.64	6.45	6.45	6.45	188.00
Total . . .									<b>614.00</b>

\* Para BPI'S leer año de vencimiento

## Volumen Negociado

Instrumentos	Emisores	Moneda	Vol. Negociado	%
<b>SectorPrivado</b>				
<b>Internacional Compra</b>				
<b>Mercado Internacional</b>				
PARTICIPACION DE FONDOS DE INVERSION (PFI)	VISTA SOCIEDAD DE FONDOS DE INVERSION, S.A. (VISTASFI)	DOLARES	396,015.23	0.01 %
<b>Mercado Primario</b>				
ACCIONES PREFERENTES (ACCIO-P)	CORPORACION AGRICOLA S.A. (AGRICORP)	CORDOBAS	1,011,320.75	0.00 %
BONO EN DOLARES DESMATERIALIZADO (BONO\$D)	BANCO DE FINANZAS (BDF)	DOLARES	4,454,000.00	0.14 %
BONO EN DOLARES DESMATERIALIZADO (BONO\$D)	CORPORACION AGRICOLA S.A. (AGRICORP)	DOLARES	1,460,000.00	0.05 %
BONO EN DOLARES DESMATERIALIZADO (BONO\$D)	CREDIFACTOR (CREDIF)	DOLARES	2,129,000.00	0.07 %
BONO EN DOLARES DESMATERIALIZADO (BONO\$D)	FACTORING, S.A (FACTORIN)	DOLARES	1,971,000.00	0.06 %
BONO EN DOLARES DESMATERIALIZADO (BONO\$D)	FINANCIA CAPITAL, SA. (FICAP)	DOLARES	2,000,000.00	0.06 %
BONO EN DOLARES DESMATERIALIZADO (BONO\$D)	FINANCIERA FAMA (FAMA)	DOLARES	600,000.00	0.02 %
BONO EN DOLARES DESMATERIALIZADO (BONO\$D)	FINANCIERA FINCA NICARAGUA,S.A (FINCA)	DOLARES	1,500,000.00	0.05 %
BONO EN DOLARES LIQUIDADO EN CORDOBAS (BONO\$DLC)	FINANCIERA FAMA (FAMA)	CORDOBAS	6,278,700.00	0.01 %
PAPEL COMERCIAL EN DOLARES DESMATERIALIZADO (PC\$D)	BANCO DE FINANZAS (BDF)	DOLARES	429,000.00	0.01 %
PAPEL COMERCIAL EN DOLARES DESMATERIALIZADO (PC\$D)	CORPORACION AGRICOLA S.A. (AGRICORP)	DOLARES	6,780,000.00	0.22 %
PAPEL COMERCIAL EN DOLARES DESMATERIALIZADO (PC\$D)	CREDIFACTOR (CREDIF)	DOLARES	2,320,000.00	0.07 %
PAPEL COMERCIAL EN DOLARES DESMATERIALIZADO (PC\$D)	FACTORING, S.A (FACTORIN)	DOLARES	1,193,000.00	0.04 %
PAPEL COMERCIAL EN DOLARES DESMATERIALIZADO (PC\$D)	FUNDESER,S.A (FDSER)	DOLARES	207,000.00	0.01 %
<b>Mercado Rep. Opcional</b>				
BONO EN DOLARES DESMATERIALIZADO (BONO\$D)	BANCO DE FINANZAS (BDF)	DOLARES	11,202,375.42	0.36 %
BONO EN DOLARES DESMATERIALIZADO (BONO\$D)	CORPORACION AGRICOLA S.A. (AGRICORP)	DOLARES	214,712.36	0.01 %
BONO EN DOLARES DESMATERIALIZADO (BONO\$D)	CREDIFACTOR (CREDIF)	DOLARES	43,529.12	0.00 %
BONO EN DOLARES DESMATERIALIZADO (BONO\$D)	FACTORING, S.A (FACTORIN)	DOLARES	13,274.19	0.00 %
BONO EN DOLARES DESMATERIALIZADO (BONO\$D)	FINANCIERA FAMA (FAMA)	DOLARES	42,510.14	0.00 %
BONO EN DOLARES DESMATERIALIZADO (BONO\$D)	FUNDESER,S.A (FDSER)	DOLARES	294,471.00	0.01 %
PAPEL COMERCIAL EN DOLARES DESMATERIALIZADO (PC\$D)	CORPORACION AGRICOLA S.A. (AGRICORP)	DOLARES	319,066.61	0.01 %
PAPEL COMERCIAL EN DOLARES DESMATERIALIZADO (PC\$D)	CREDIFACTOR (CREDIF)	DOLARES	30,186.08	0.00 %
<b>Mercado Reportos</b>				
ACCIONES PREFERENTES (ACCIO-P)	CORPORACION AGRICOLA S.A. (AGRICORP)	DOLARES	94,012.35	0.00 %
PARTICIPACION DE FONDOS DE INVERSION (PFI)	FONDO DE INVERSIÓN POPULAR INMOBILIARIO ZETA NO DI (ZETA)	DOLARES	855,176.84	0.03 %
PARTICIPACION DE FONDOS DE INVERSION (PFI)	HORIZONTE FONDO DE INVERSION FINANCIERO DE CRECIMI	DOLARES	704.32	0.00 %
PARTICIPACION DE FONDOS DE INVERSION (PFI)	VISTA SOCIEDAD DE FONDOS DE INVERSION, S.A. (VISTASFI)	DOLARES	1,715,985.28	0.05 %
<b>Mercado Secundario</b>				
ACCIONES PREFERENTES (ACCIO-P)	CORPORACION AGRICOLA S.A. (AGRICORP)	CORDOBAS	2,531,067.61	0.00 %
BONO EN DOLARES DESMATERIALIZADO (BONO\$D)	BANCO DE FINANZAS (BDF)	DOLARES	188,000.00	0.01 %
BONO EN DOLARES DESMATERIALIZADO (BONO\$D)	BANCO DE LA PRODUCCION (BANPRO)	DOLARES	30,000.00	0.00 %
BONO EN DOLARES DESMATERIALIZADO (BONO\$D)	CORPORACION AGRICOLA S.A. (AGRICORP)	DOLARES	185,000.00	0.01 %
BONO EN DOLARES DESMATERIALIZADO (BONO\$D)	FACTORING, S.A (FACTORIN)	DOLARES	11,000.00	0.00 %
BONO EN DOLARES DESMATERIALIZADO (BONO\$D)	FINANCIERA FAMA (FAMA)	DOLARES	15,000.00	0.00 %
BONO EN DOLARES DESMATERIALIZADO (BONO\$D)	FINANCIERA FINCA NICARAGUA,S.A (FINCA)	DOLARES	3,000.00	0.00 %
BONO EN DOLARES DESMATERIALIZADO (BONO\$D)	FUNDESER,S.A (FDSER)	DOLARES	97,000.00	0.00 %
PAPEL COMERCIAL EN DOLARES DESMATERIALIZADO (PC\$D)	CORPORACION AGRICOLA S.A. (AGRICORP)	DOLARES	85,000.00	0.00 %
PARTICIPACION DE FONDOS DE INVERSION (PFI)	FONDO DE INVERSIÓN POPULAR INMOBILIARIO ZETA NO DI (ZETA)	DOLARES	133,644.48	0.00 %
PARTICIPACION DE FONDOS DE INVERSION (PFI)	VISTA SOCIEDAD DE FONDOS DE INVERSION, S.A. (VISTASFI)	DOLARES	1,670,916.19	0.05 %
<b>SectorPúblico</b>				
<b>Mercado Primario</b>				
BONO EN DOLARES DESMATERIALIZADO (BONO\$D)	MINISTERIO DE HACIENDA (MHCP)	CORDOBAS	1,302,764,032.40	1.33 %
LETRA DESMAT EN C\$ CON MANT. VALOR (LC\$DCMV)	BANCO CENTRAL DE NICARAGUA (BCN)	CORDOBAS	64,525,000,000.00	65.83 %
LETRA DESMATERIALIZADA (LETRAD)	BANCO CENTRAL DE NICARAGUA (BCN)	CORDOBAS	13,651,825,319.00	13.93 %
LETRA DESMATERIALIZADA LIQUIDA DOLARES (LETRA\$D)	BANCO CENTRAL DE NICARAGUA (BCN)	DOLARES	55,500,000.00	1.78 %
<b>Mercado Rep. Opcional</b>				
BONO EN DOLARES DESMATERIALIZADO (BONO\$D)	MINISTERIO DE HACIENDA (MHCP)	CORDOBAS	3,608,014,080.22	5.79 %
		DOLARES	65,796,295.60	
BONO POR INDEMNIZACIÓN DESMATERIALIZADO (BPI\$D)	MINISTERIO DE HACIENDA (MHCP)	CORDOBAS	892,345,090.27	2.45 %
		DOLARES	48,532,720.58	
BONOS DE LA REPUBLICA NIC AMORTIZABLES (BONOS\$)	MINISTERIO DE HACIENDA (MHCP)	CORDOBAS	700,061,651.83	0.91 %
		DOLARES	6,199,590.26	
LETRA DESMATERIALIZADA (LETRAD)	BANCO CENTRAL DE NICARAGUA (BCN)	CORDOBAS	5,013,287,479.86	5.20 %
		DOLARES	2,749,281.04	
LETRA DESMATERIALIZADA LIQUIDA DOLARES (LETRA\$D)	BANCO CENTRAL DE NICARAGUA (BCN)	CORDOBAS	400,058,228.92	0.41 %
<b>Mercado Secundario</b>				
BONO EN DOLARES DESMATERIALIZADO (BONO\$D)	MINISTERIO DE HACIENDA (MHCP)	CORDOBAS	674,001,688.60	0.69 %
BONO POR INDEMNIZACIÓN DESMATERIALIZADO (BPI\$D)	MINISTERIO DE HACIENDA (MHCP)	CORDOBAS	195,293,542.77	0.20 %
BONOS DE LA REPUBLICA NIC AMORTIZABLES (BONOS\$)	MINISTERIO DE HACIENDA (MHCP)	CORDOBAS	78,017,697.00	0.08 %

Volumen Negociado

Instrumentos	Emisores	Moneda	Vol. Negociado	%
--------------	----------	--------	----------------	---

Sector Público

Mercado Secundario

CUPON DE BPI ESTANDARIZADO (CBPI\$)	MINISTERIO DE HACIENDA (MHCP)	CORDOBAS	5,162,817.60	0.01 %
LETRA DESMATERIALIZADA (LETRAD)	BANCO CENTRAL DE NICARAGUA (BCN)	CORDOBAS	35,949,795.00	0.04 %
				100.00 %

Volumen Negociado: Desglose por Mercado

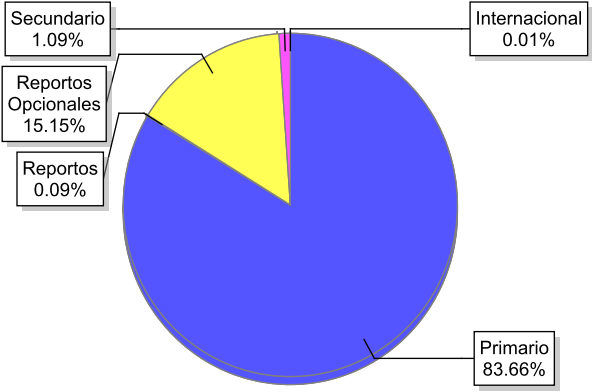

Volumen Negociado: Desglose por Sector

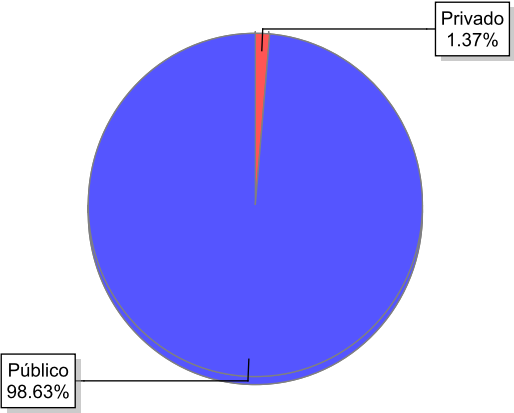

**EVOLUCION DEL VOLUMEN NEGOCIADO**  
(Millones de C\$)

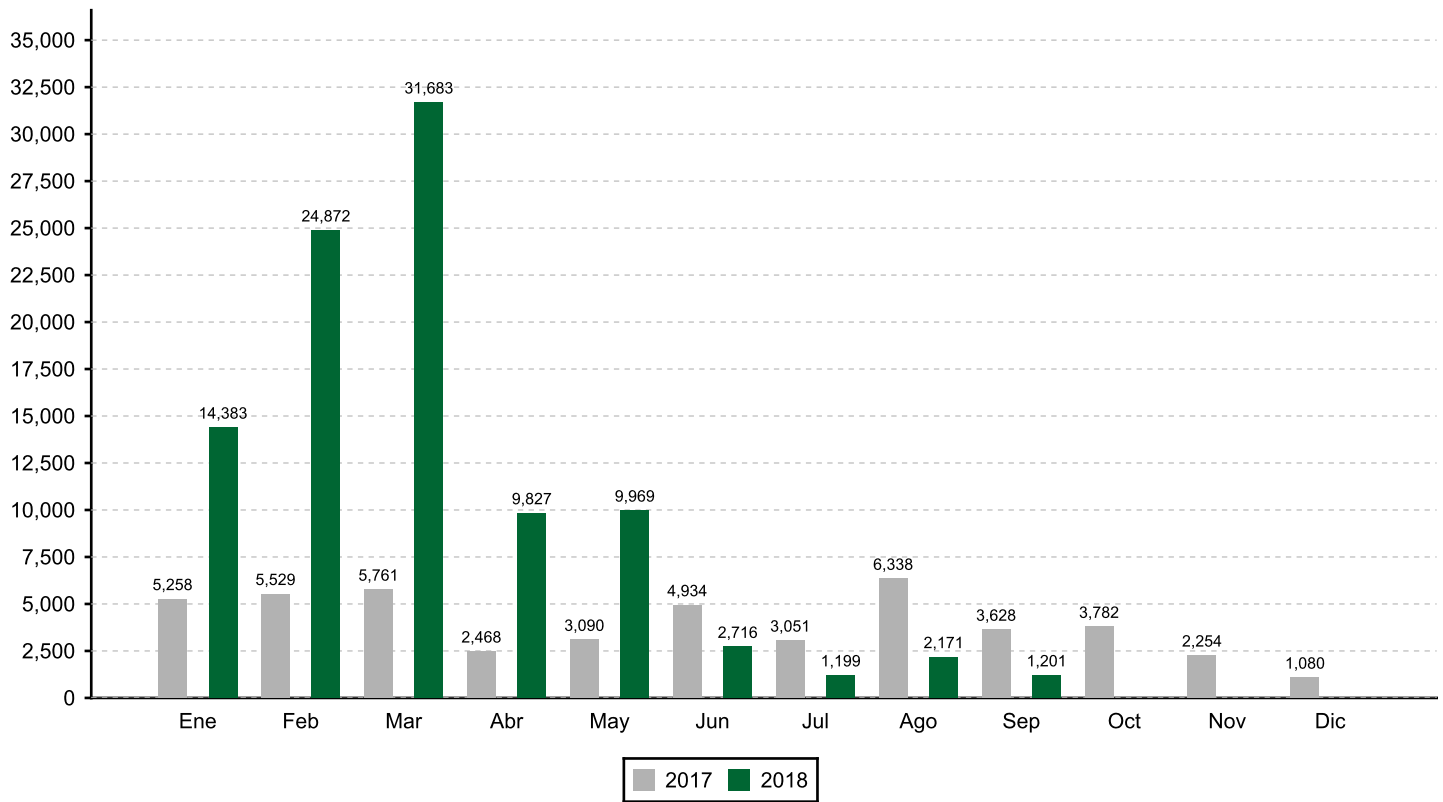

**Volumen Negociado: Desglose por Plazo**

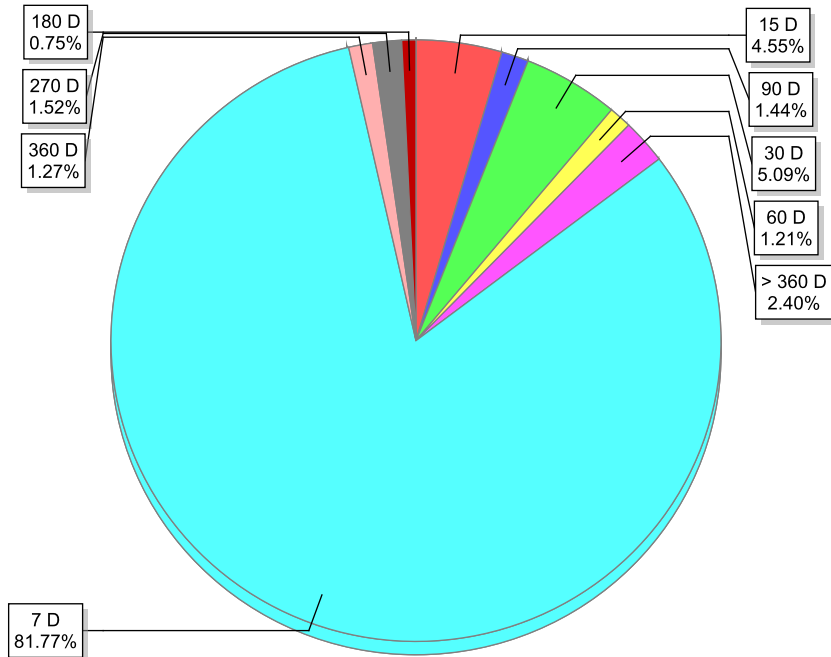

## Bonos de Pago por Indemnización (BPI'S)

Ministerio de Hacienda y Crédito Público  
(Mercado Secundario)

□ Volumen Negociado ■ Precio ● Rendimiento

Vencimiento : 2020

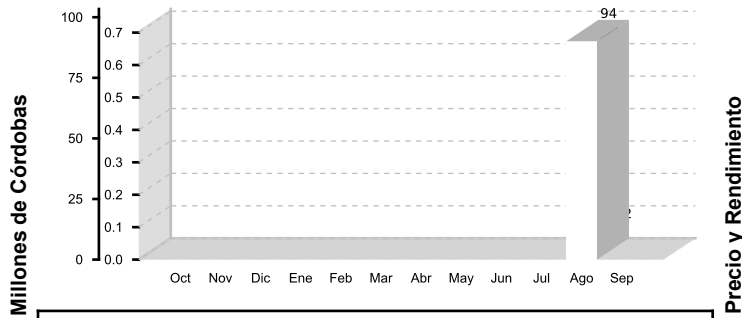

Volumen Negociado ■ Precio  
● Rendimiento

Vencimiento : 2021

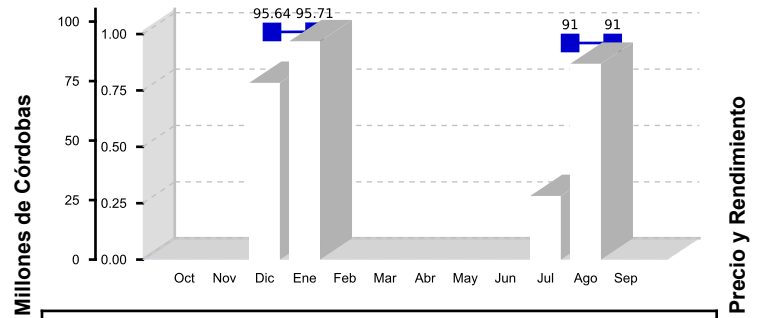

Volumen Negociado ■ Precio  
● Rendimiento

Vencimiento : 2023

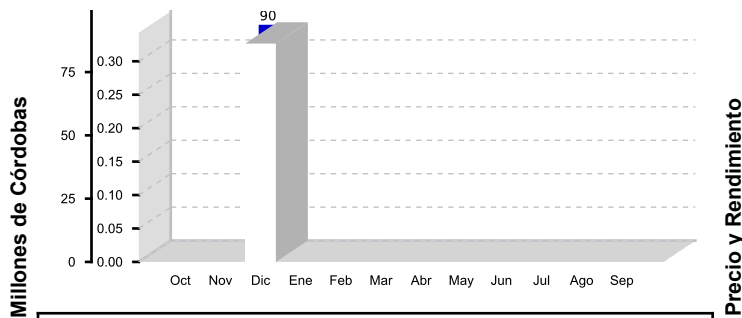

Volumen Negociado ■ Precio  
● Rendimiento

Vencimiento : 2024

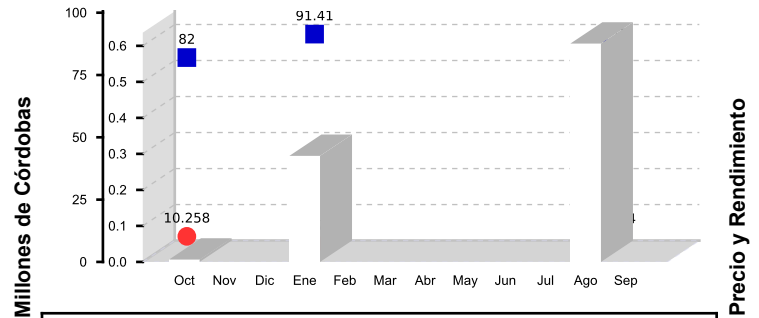

Volumen Negociado ■ Precio  
● Rendimiento

Vencimiento : 2025

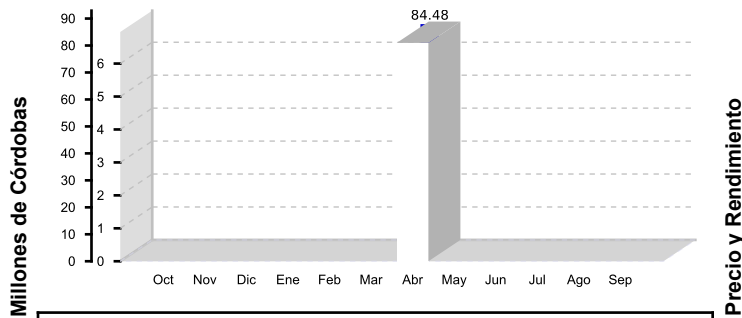

Volumen Negociado ■ Precio  
● Rendimiento

Vencimiento : 2026

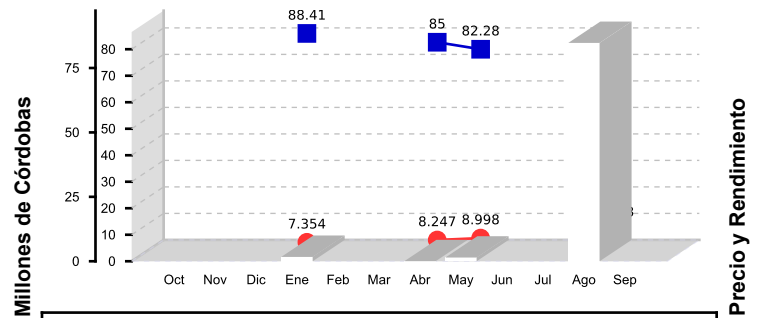

Volumen Negociado ■ Precio  
● Rendimiento

Vencimiento : 2027

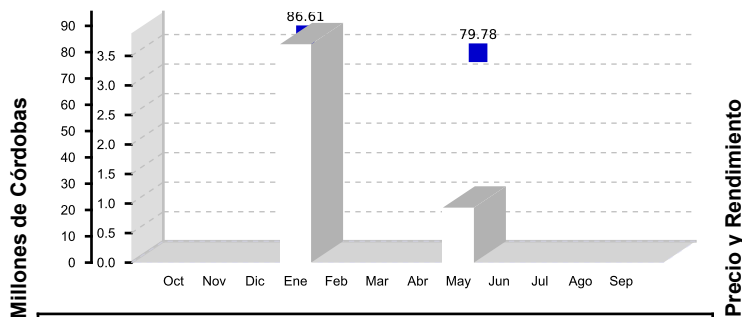

Volumen Negociado ■ Precio  
● Rendimiento

Vencimiento : 2028

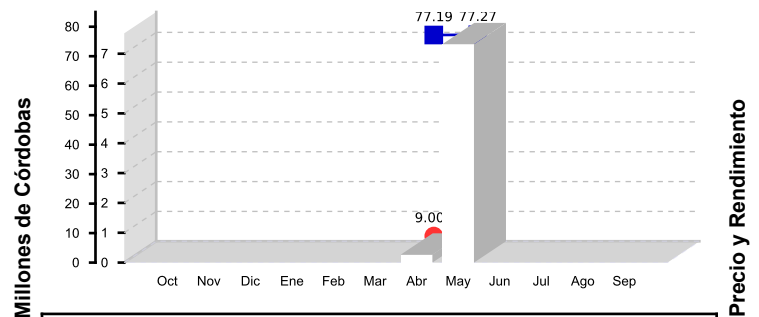

Volumen Negociado ■ Precio  
● Rendimiento

## Bonos de Pago por Indemnización (BPI'S)

Ministerio de Hacienda y Crédito Público  
(Mercado Secundario)

□ Volumen Negociado    ■ Precio    ● Rendimiento

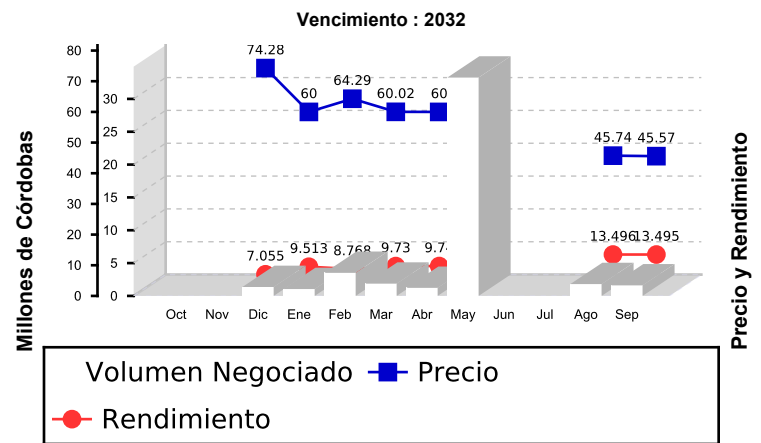
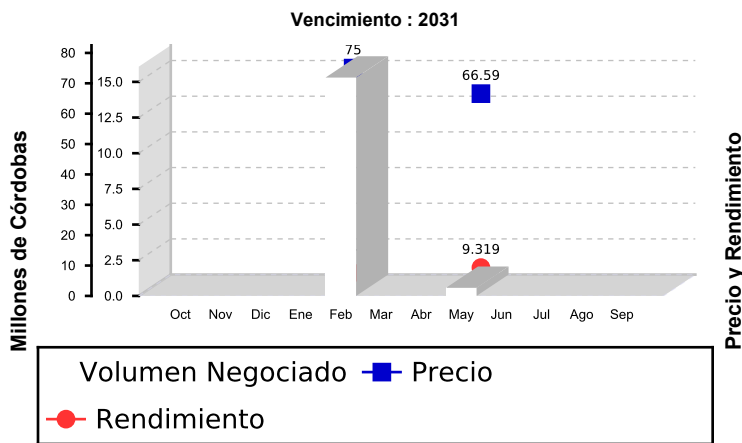
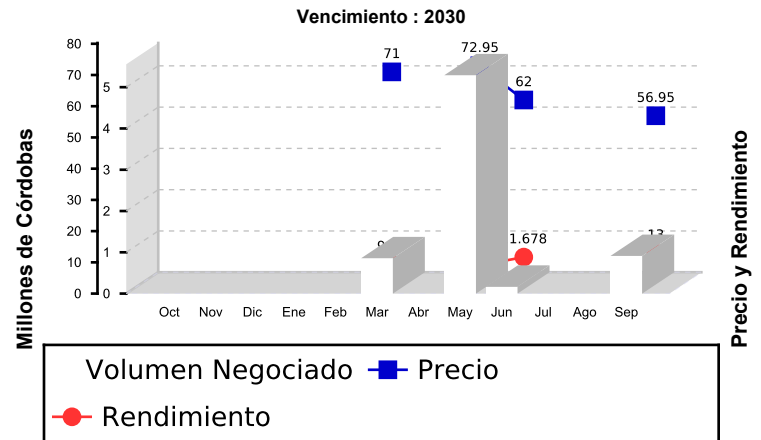
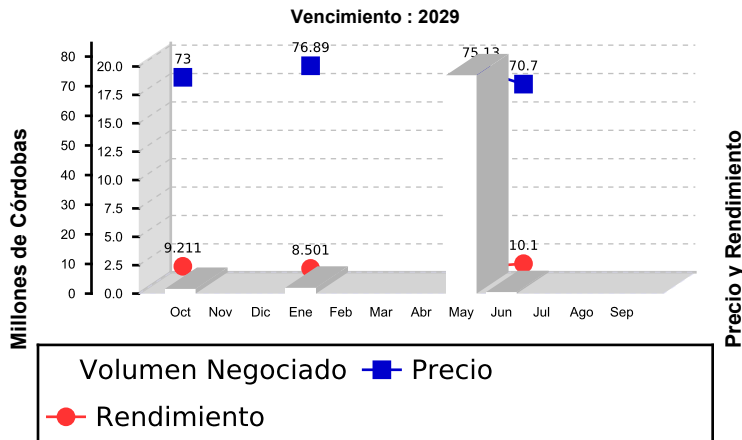



**Bonos y Letras**  
**Banco Central de Nicaragua**  
**(Mercado Primario)**

□ Volumen Negociado    ■ Rendimiento

**7 DIAS**

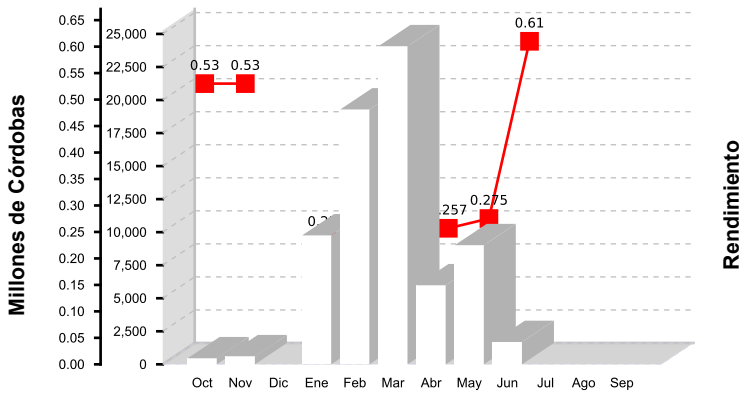

**15 DIAS**

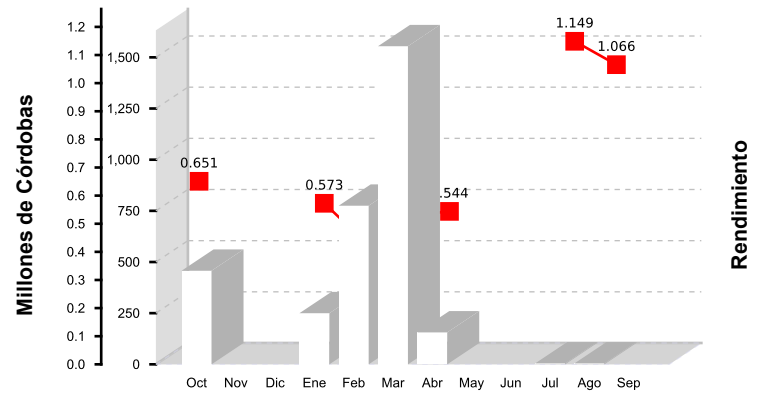

**30 DIAS**

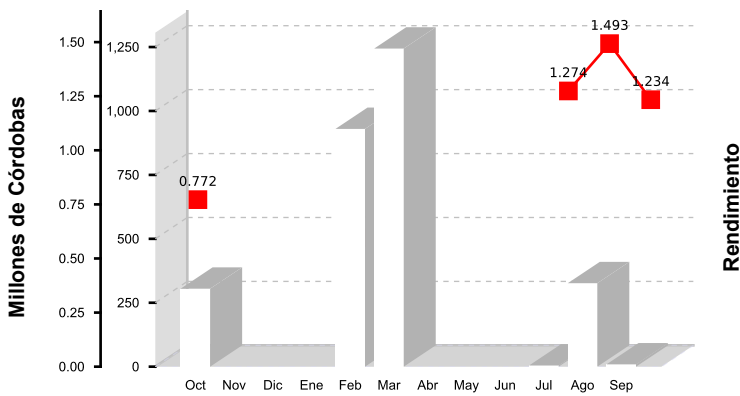

**90 DIAS**

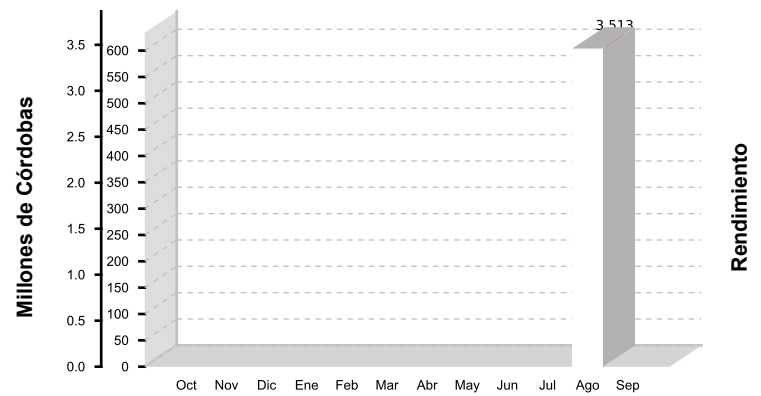

**180 DIAS**

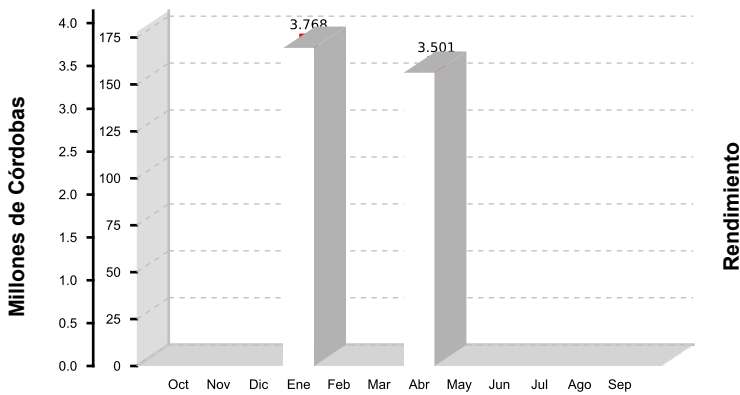

**270 DIAS**

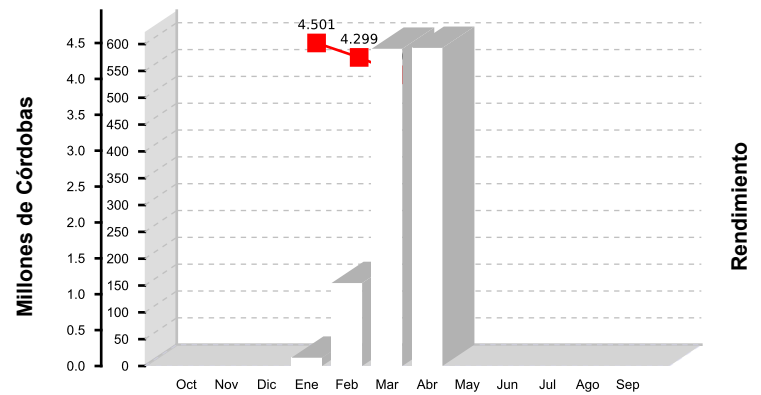

**360 DIAS**

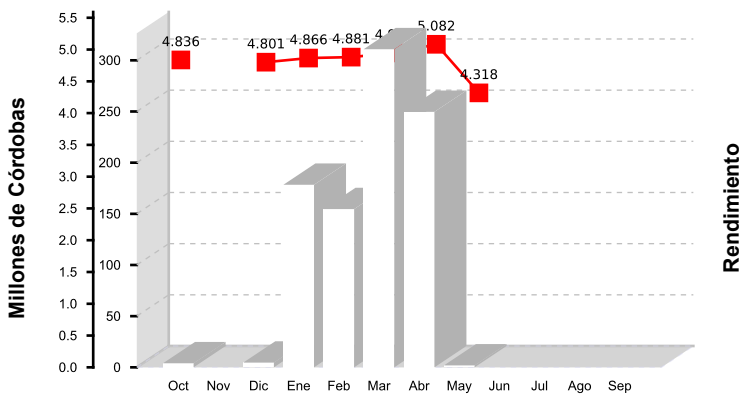

### Renta Fija

Volumen Negociado por Mercado  
(Millones de C\$)

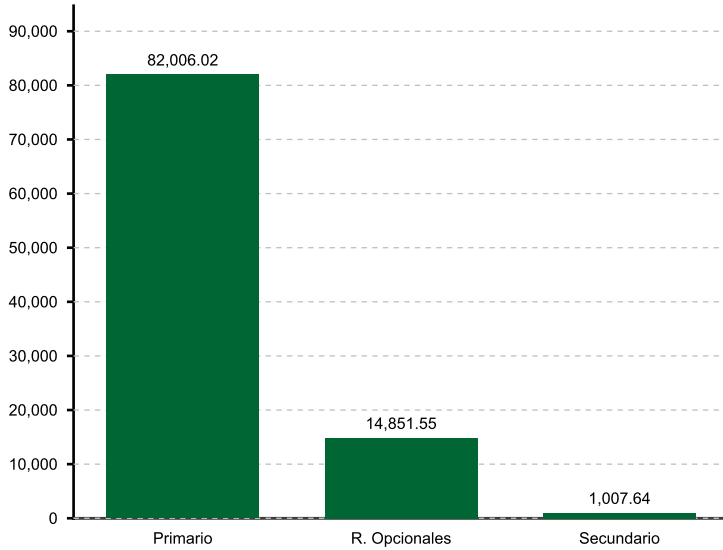

### Renta Variable

Volumen Negociado por Mercado  
(Miles de C\$)

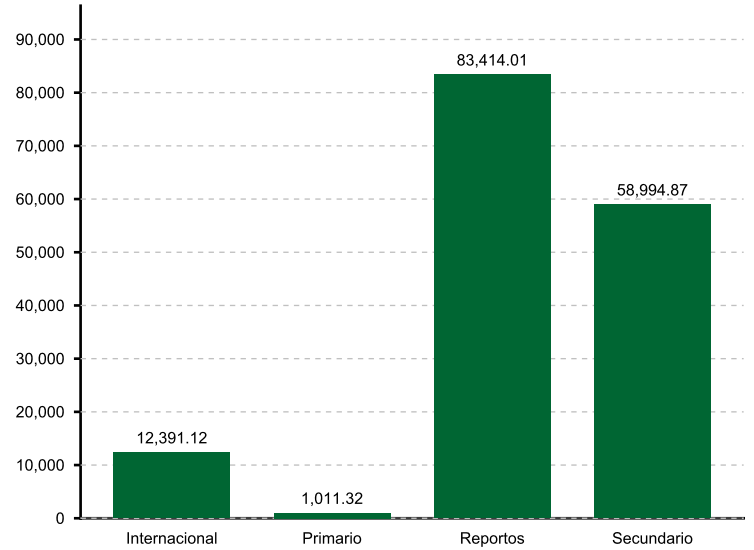

### Participación de los Puestos de Bolsa en el Mercado

	Total	Internacional	Primario	Reportos	Reportos Opc.	Secundario
BAC VALORES	4.56 %		0.14 %		19.03 %	0.07 %
INVERCASA	6.18 %	100.00 %	1.64 %	100.00 %	18.10 %	45.69 %
INVERNIC	8.05 %		2.81 %		24.59 %	12.93 %
LAFISE VALORES	8.70 %		7.01 %		13.74 %	15.63 %
PROVALORES	72.52 %		88.40 %		24.54 %	25.69 %

### Operaciones Anuladas

Fecha de Anulación	Fecha de Sesión	No. de Operación	Emisor	Instrumento	Fecha de Liquidación	Días al Venc.	Tasa Interés	Cant. de Tit./Acc.	Valor de la Operación	Precio	Rendimiento
Moneda : CORDOBAS											
Renta Fija											
Mercado : Primario											
13/04/2018	12/04/2018	120842	BCN	LETRAD	12/04/2018	354	0.0000	200	62,427,200.00	95.5419	5.35
Mercado : Reportos Opcionales											
11/05/2018	11/05/2018	121108	MHCP	BONO\$D	11/05/2018	3	4.0000	792	20,675,093.49	83.3094	3.21
Mercado : Secundario											
17/04/2018	16/04/2018	120864	MHCP	BPI\$D	16/04/2018	2,483	5.0000	200	6,626,445.05	85.5300	8.68
Total por Moneda . . .									89,728,738.54		

Moneda : DOLARES

#### Renta Fija

Mercado : Primario

08/01/2018	08/01/2018	120006	CREDIF	BONO\$D	08/01/2018	360	7.0000	2	2,000.00	99.9616	7.00
27/02/2018	26/02/2018	120457	AGRICORP	PC\$D	26/02/2018	240	6.5000	1	5,000.00	100.0000	6.50
27/02/2018	26/02/2018	120466	AGRICORP	PC\$D	26/02/2018	240	6.5000	1	5,000.00	100.0000	6.50
Total por Moneda . . .									12,000.00		

\* Fin del Reporte