

Volumen Negociado : **C\$ 2,660,833,162.61**

Tipo de Cambio Promedio : **28.2097**

Rendimientos

CORDOBAS

Días	Mínimo %	Promedio %	Máximo %	Volumen (Miles)
7	0.20	2.15	5.00	819,169.33
15	0.30	2.41	5.75	555,021.46
30	0.30	3.37	3.75	280,276.93
270	4.47	4.47	4.47	84,818.70
360	4.68	4.68	4.68	84,660.60
540	7.35	7.79	7.94	265,260.67
900	7.50	7.50	7.51	22,595.72
> 1080	7.44	8.22	9.65	144,275.35
Total ...				2,256,078.76

DOLARES

Días	Mínimo %	Promedio %	Máximo %	Volumen (Miles)
7	3.00	3.46	5.00	186.31
15	3.00	3.23	5.00	245.00
30	2.50	3.58	5.00	9,025.43
60	3.80	4.04	5.00	390.78
90	4.00	4.07	5.00	280.60
180	5.00	6.15	6.50	2,220.31
270	6.75	6.75	6.75	200.00
360	7.00	7.00	7.00	1,400.00
Total ...				13,948.43

Nota : Los rendimientos en córdobas son indexados al dólar

Contrato de Reportos Opcionales y Reportos - Rendimientos

CORDOBAS

Días	Mínimo %	Promedio %	Máximo %	Volumen (Miles)
7	4.00	4.88	5.00	340,057.13
15	4.00	5.07	5.75	245,020.06
30	3.50	3.72	3.75	252,056.73
Total ...				837,133.93

DOLARES

Días	Mínimo %	Promedio %	Máximo %	Volumen (Miles)
7	3.00	3.46	5.00	186.31
15	3.00	3.23	5.00	245.00
30	2.50	3.58	5.00	9,025.43
60	3.80	4.04	5.00	390.78
90	4.00	4.07	5.00	280.60
180	5.00	5.00	5.00	320.31
Total ...				10,448.43

Nota : Los rendimientos en córdobas son indexados al dólar

Mercado Primario

Renta Fija

CORDOBAS

Días	Emisor	Instrumento	Rendimiento %			Volumen (Miles)
			Mínimo	Promedio	Máximo	
7	BCN	LETRAD	0.20	0.20	0.21	479,112.20
13	BCN	LETRAD	0.30	0.30	0.30	84,660.60
14	BCN	LETRAD	0.31	0.31	0.31	225,340.80
30	BCN	LETRAD	0.30	0.30	0.30	28,220.20
268	BCN	LETRAD	4.47	4.47	4.47	84,818.70
354	BCN	LETRAD	4.68	4.68	4.68	84,660.60
1080	MHCP	BONO\$D	7.94	7.94	7.94	195,919.41
2520	MHCP	BONO\$D	8.40	8.40	8.40	78,858.34
2520	MHCP	BONOSA\$	7.94	7.94	7.94	40,995.70
Total ...						1,302,586.55

DOLARES

Días	Emisor	Instrumento	Rendimiento %			Volumen (Miles)
			Mínimo	Promedio	Máximo	
180	AGRICORP	PC\$D	6.50	6.50	6.50	1,500.00
180	CREDIF	PC\$D	5.75	5.75	5.75	400.00
270	CREDIF	PC\$D	6.75	6.75	6.75	200.00
360	CREDIF	BONO\$D	7.00	7.00	7.00	850.00
360	FACTORIN	BONO\$D	7.00	7.00	7.00	550.00
Total ...						3,500.00

Mercado Secundario Renta Variable - FONDO DE INVERSION

DOLARES

Emisor	Instrumento	Precios			Volumen (Miles)
		Mínimo	Promedio	Máximo	
VISTASFI	PFI	5,499.30	5,499.30	5,499.30	351.96
ZETA	PFI	1,081.64	1,083.46	1,084.78	47.67
Total ...					399.63

Mercado Secundario Renta Fija

CORDOBAS

Días	Emisor	Instrumento	Precio %			Rendimiento %			Volumen (Miles)
			Mínimo	Promedio	Máximo	Mínimo	Promedio	Máximo	
540	MHCP	BONO\$D	96.40	96.40	96.42	7.35	7.35	7.75	69,341.26
900	MHCP	BONO\$D	103.60	103.60	103.60	7.50	7.50	7.51	22,595.72
> 1080	MHCP	BONO\$D	96.00	96.21	96.50	7.62	7.81	7.95	7,524.63
2025	MHCP	BPI\$D	83.72	83.72	83.72	8.00	8.00	8.00	7,484.70
2028	MHCP	BPI\$D	75.37	75.43	76.00	8.37	8.49	8.51	3,892.79
2029	MHCP	BPI\$D	70.00	70.00	70.00	8.53	8.53	8.53	209.54
2030	MHCP	BPI\$D	60.00	64.61	73.00	7.44	8.77	9.65	5,309.64

Mercado Secundario
Renta Fija

CORDOBAS

Días	Emisor	Instrumento	Precio %			Rendimiento %			Volumen
			Mínimo	Promedio	Máximo	Mínimo	Promedio	Máximo	(Miles)
Total . . .									116,358.28

* Para BPI'S leer año de vencimiento

Volumen Negociado

Instrumentos	Emisores	Moneda	Vol. Negociado	%
Sector Privado				
Mercado Primario				
BONO EN DOLARES DESMATERIALIZADO (BONO\$D)	CREDIFACTOR (CREDIF)	DOLARES	850,000.00	0.90 %
BONO EN DOLARES DESMATERIALIZADO (BONO\$D)	FACTORING, S.A (FACTORIN)	DOLARES	550,000.00	0.58 %
PAPEL COMERCIAL EN DOLARES DESMATERIALIZADO (PC\$D)	CORPORACION AGRICOLA S.A. (AGRICORP)	DOLARES	1,500,000.00	1.59 %
PAPEL COMERCIAL EN DOLARES DESMATERIALIZADO (PC\$D)	CREDIFACTOR (CREDIF)	DOLARES	600,000.00	0.64 %
Mercado Rep. Opcional				
BONO EN DOLARES DESMATERIALIZADO (BONO\$D)	CORPORACION AGRICOLA S.A. (AGRICORP)	DOLARES	21,348.55	0.02 %
BONO EN DOLARES DESMATERIALIZADO (BONO\$D)	CREDIFACTOR (CREDIF)	DOLARES	10,181.00	0.01 %
BONO EN DOLARES DESMATERIALIZADO (BONO\$D)	FACTORING, S.A (FACTORIN)	DOLARES	6,082.42	0.01 %
PAPEL COMERCIAL EN DOLARES DESMATERIALIZADO (PC\$D)	CORPORACION AGRICOLA S.A. (AGRICORP)	DOLARES	50,054.86	0.05 %
Mercado Reportos				
PARTICIPACION DE FONDOS DE INVERSION (PFI)	VISTA SOCIEDAD DE FONDOS DE INVERSION, S.A. (VISTASFI)	DOLARES	215,803.70	0.23 %
Mercado Secundario				
PARTICIPACION DE FONDOS DE INVERSION (PFI)	FONDO DE INVERSIÓN POPULAR INMOBILIARIO ZETA NO DI (ZETA)	DOLARES	47,672.11	0.05 %
PARTICIPACION DE FONDOS DE INVERSION (PFI)	VISTA SOCIEDAD DE FONDOS DE INVERSION, S.A. (VISTASFI)	DOLARES	351,955.20	0.37 %
Sector Público				
Mercado Primario				
BONO EN DOLARES DESMATERIALIZADO (BONO\$D)	MINISTERIO DE HACIENDA (MHCP)	CORDOBAS	274,777,749.40	10.33 %
BONOS DE LA REPUBLICA NIC AMORTIZABLES (BONOSA\$)	MINISTERIO DE HACIENDA (MHCP)	CORDOBAS	40,995,705.00	1.54 %
LETRA DESMATERIALIZADA (LETRAD)	BANCO CENTRAL DE NICARAGUA (BCN)	CORDOBAS	986,813,100.00	37.09 %
Mercado Rep. Opcional				
AMORTIZACION DE BPI (AMORT)	MINISTERIO DE HACIENDA (MHCP)	DOLARES	67,010.06	0.07 %
BONO EN DOLARES DESMATERIALIZADO (BONO\$D)	MINISTERIO DE HACIENDA (MHCP)	CORDOBAS	219,043,154.49	10.19 %
		DOLARES	1,851,042.12	
BONO POR INDEMNIZACIÓN DESMATERIALIZADO (BPI\$D)	MINISTERIO DE HACIENDA (MHCP)	CORDOBAS	218,064,446.30	9.87 %
		DOLARES	1,582,534.49	
LETRA DESMATERIALIZADA (LETRAD)	BANCO CENTRAL DE NICARAGUA (BCN)	CORDOBAS	400,026,326.81	22.08 %
		DOLARES	6,644,373.10	
Mercado Secundario				
BONO EN DOLARES DESMATERIALIZADO (BONO\$D)	MINISTERIO DE HACIENDA (MHCP)	CORDOBAS	99,461,605.50	3.74 %
BONO POR INDEMNIZACIÓN DESMATERIALIZADO (BPI\$D)	MINISTERIO DE HACIENDA (MHCP)	CORDOBAS	16,896,674.35	0.64 %

100.00 %

Volumen Negociado: Desglose por Mercado

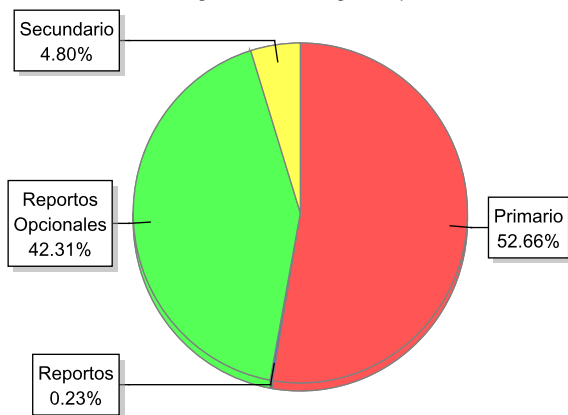

Volumen Negociado: Desglose por Sector

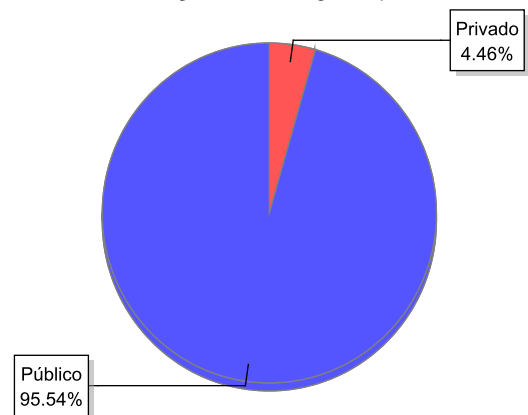

EVOLUCION DEL VOLUMEN NEGOCIADO

(Millones de C\$)

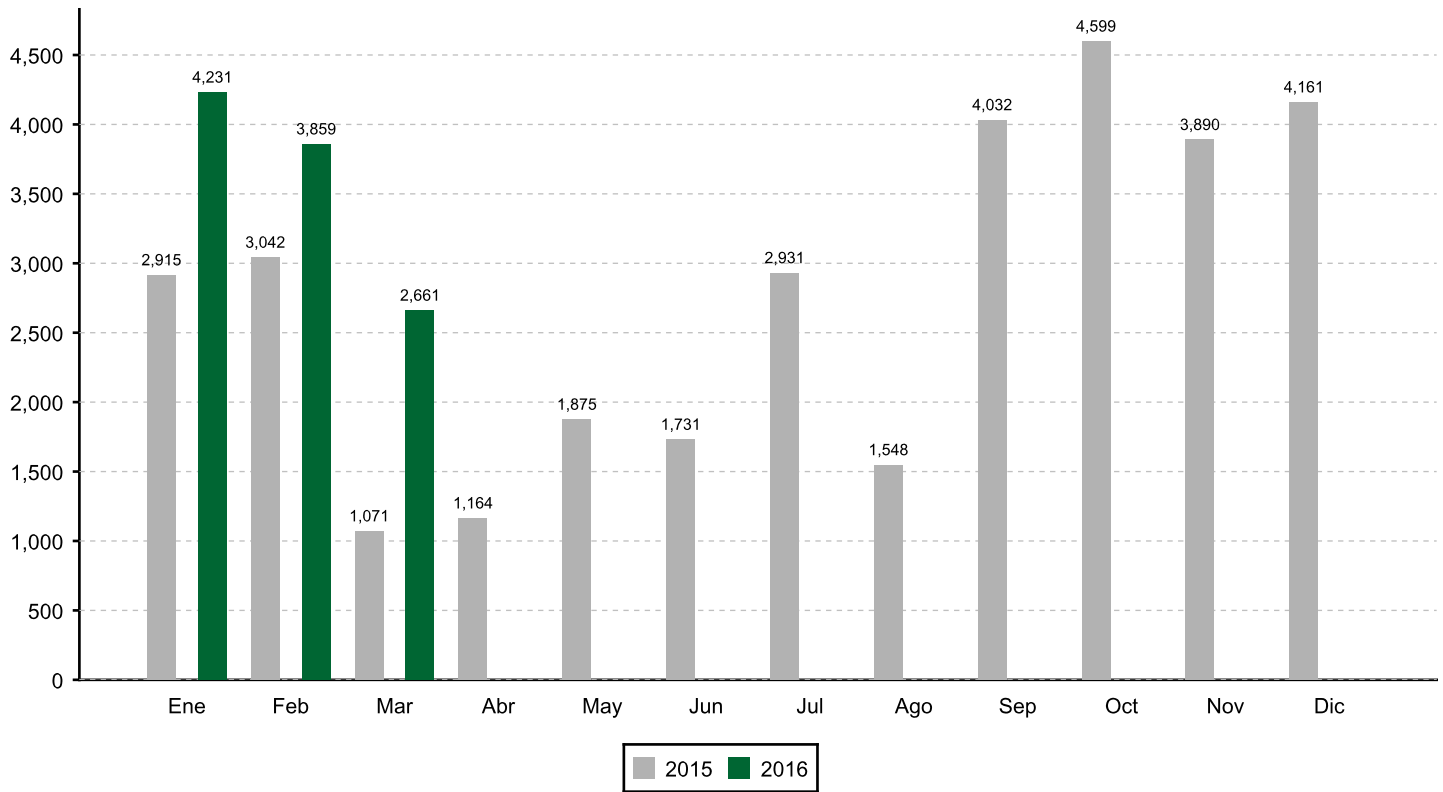

Volumen Negociado: Desglose por Plazo

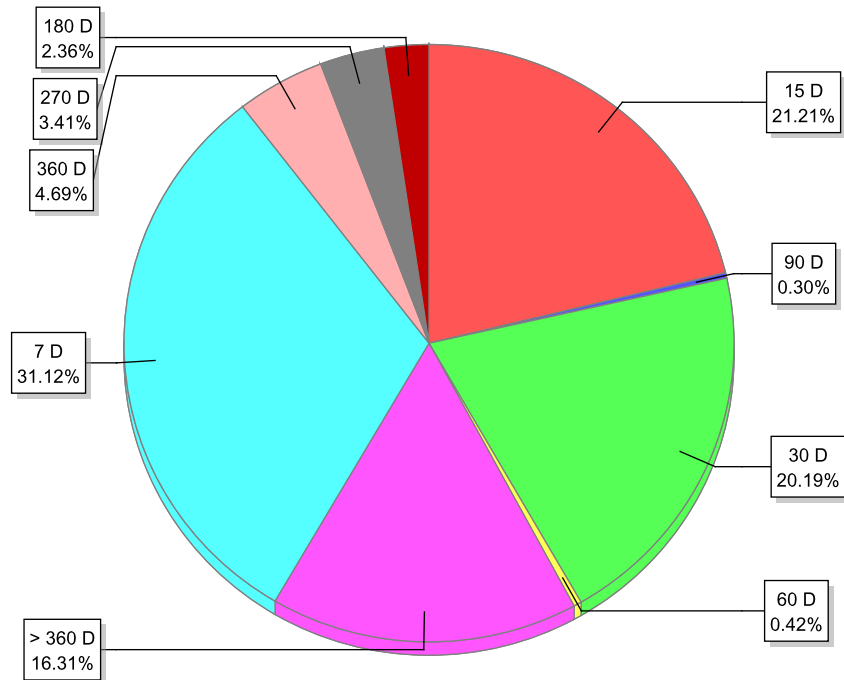

Bonos de Pago por Indemnización (BPI'S)

Ministerio de Hacienda y Crédito Público

(Mercado Secundario)

□ Volumen Negociado ■ Precio ● Rendimiento

Vencimiento : 2016

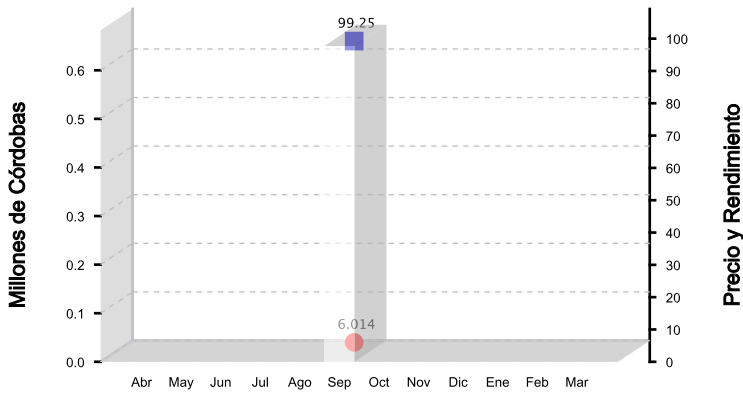

Vencimiento : 2018

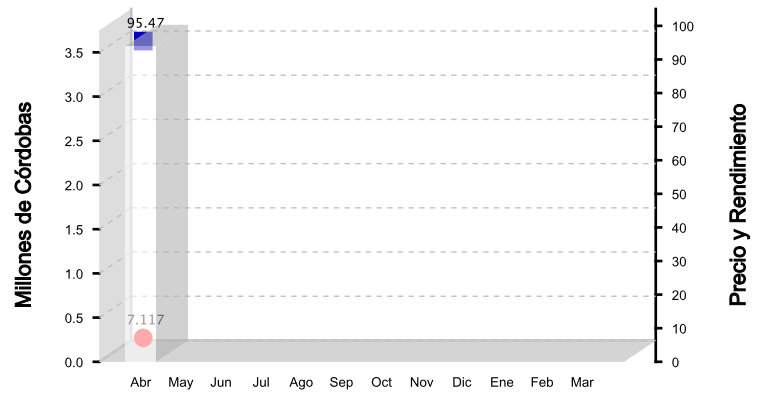

Vencimiento : 2019

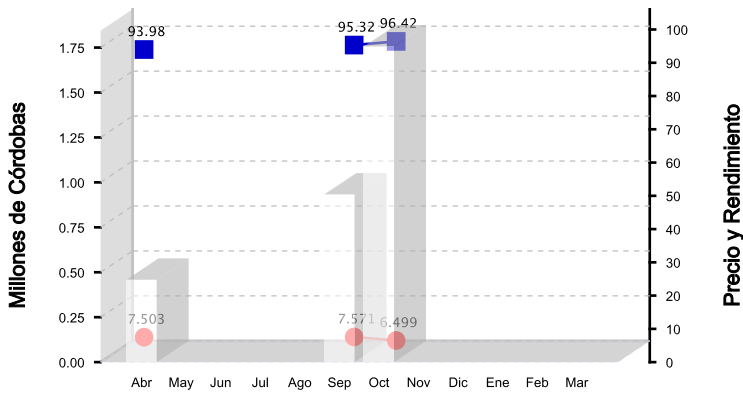

Vencimiento : 2020

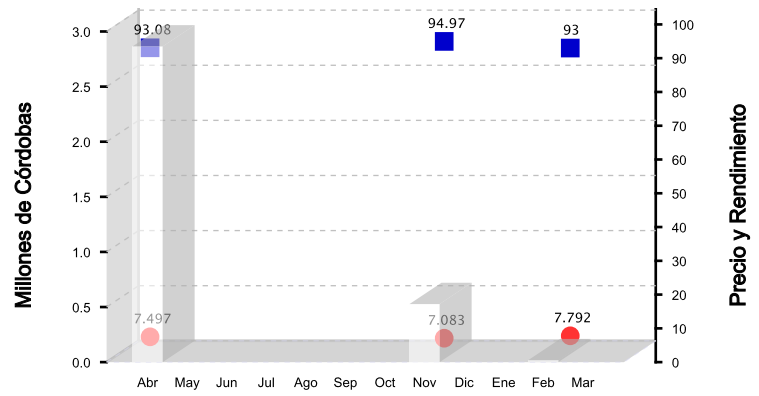

Vencimiento : 2021

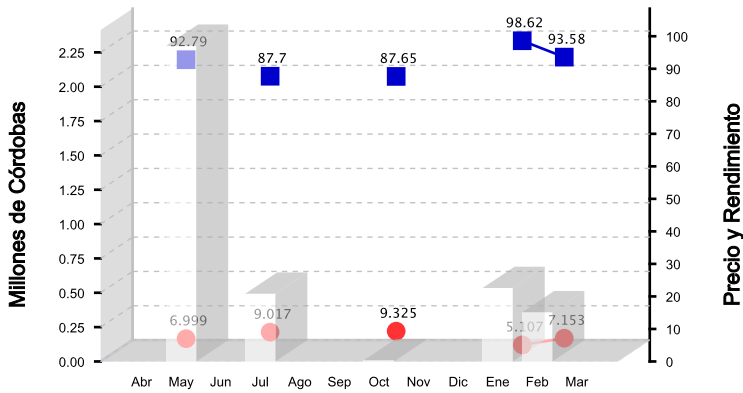

Vencimiento : 2023

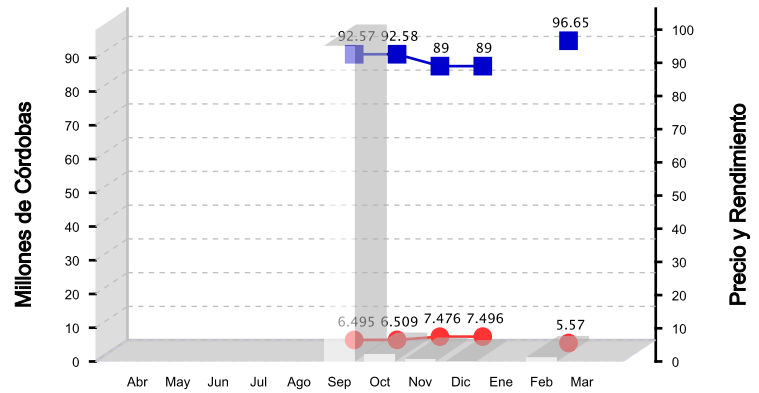

Vencimiento : 2024

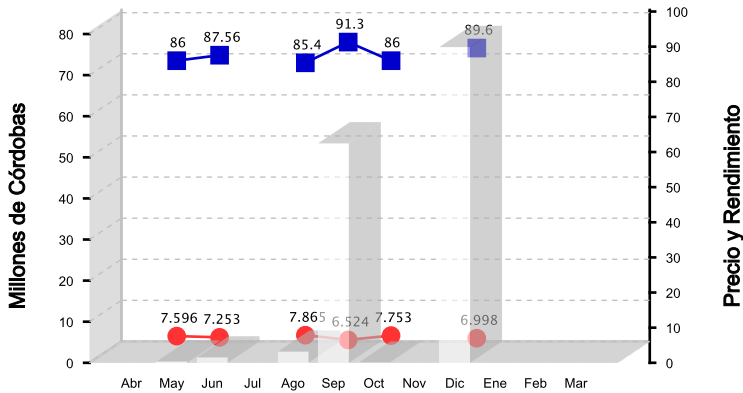

Vencimiento : 2025

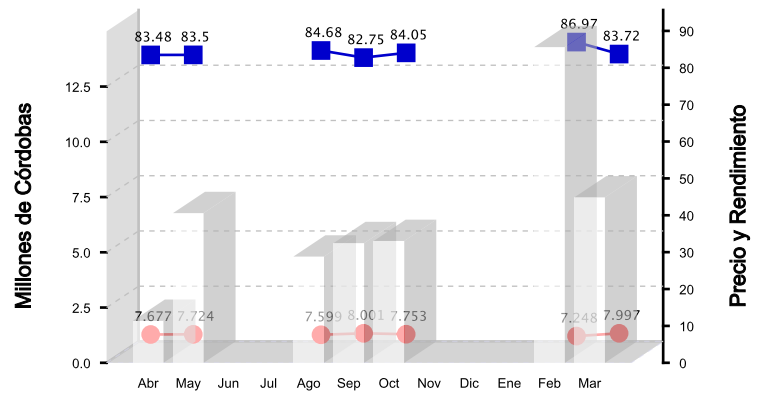

Bonos de Pago por Indemnización (BPI'S)

Ministerio de Hacienda y Crédito Público

(Mercado Secundario)

□ Volumen Negociado ■ Precio ● Rendimiento

Vencimiento : 2026

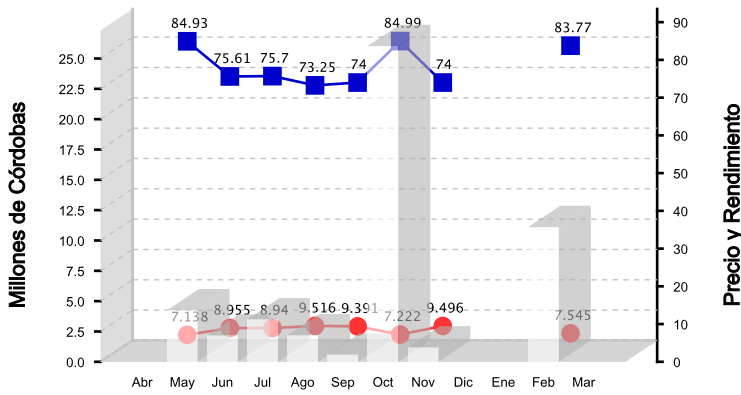

Vencimiento : 2027

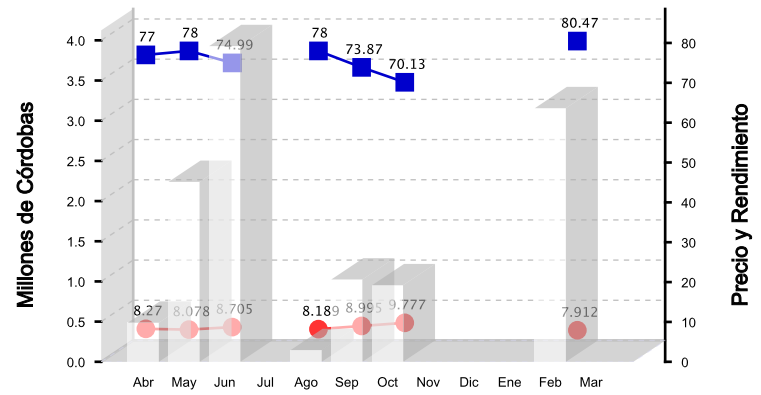

Vencimiento : 2028

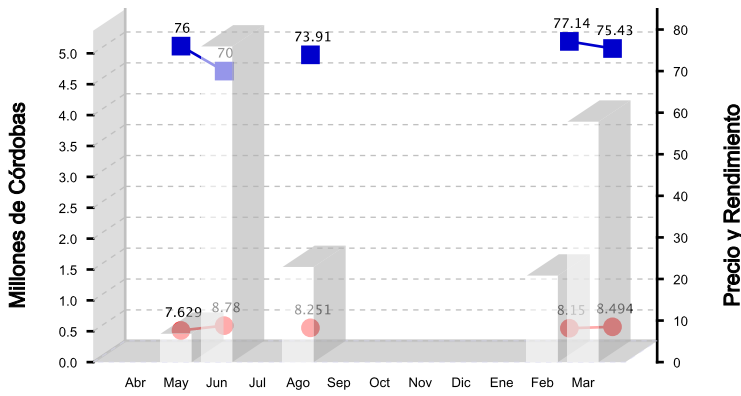

Vencimiento : 2029

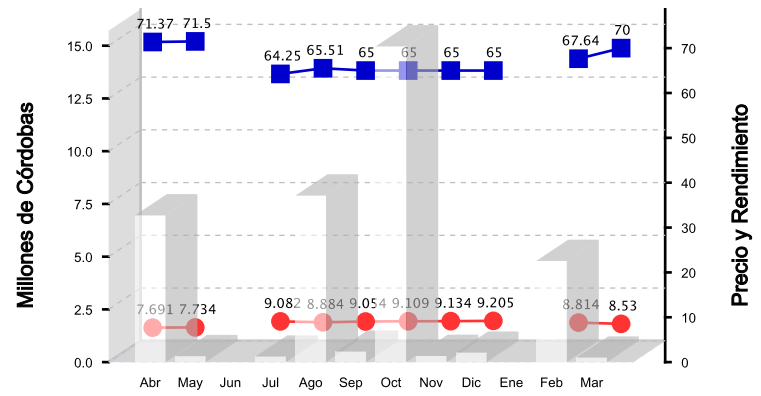

Vencimiento : 2030

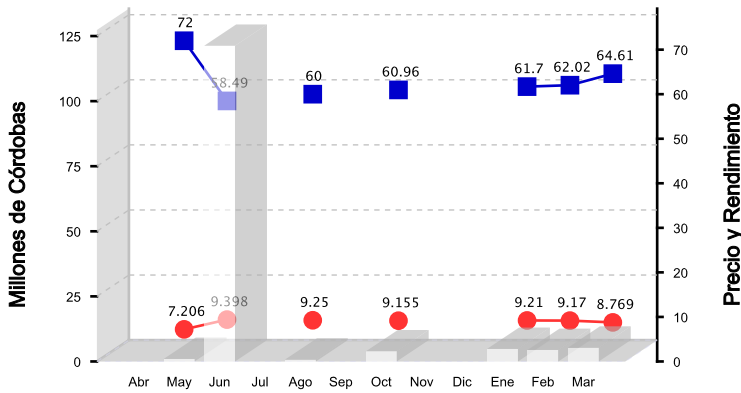

Bonos y Letras
Banco Central de Nicaragua
(Mercado Primario)

□ Volumen Negociado —■ Rendimiento

7 DIAS

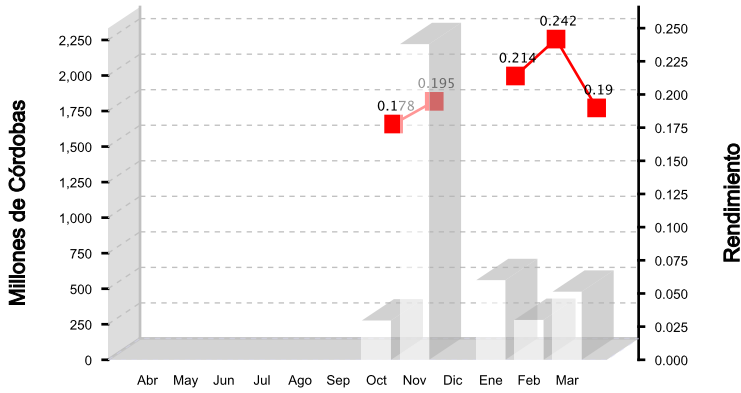

15 DIAS

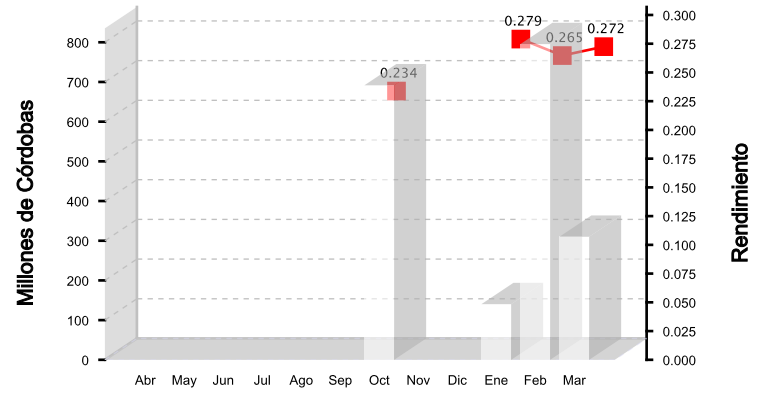

30 DIAS

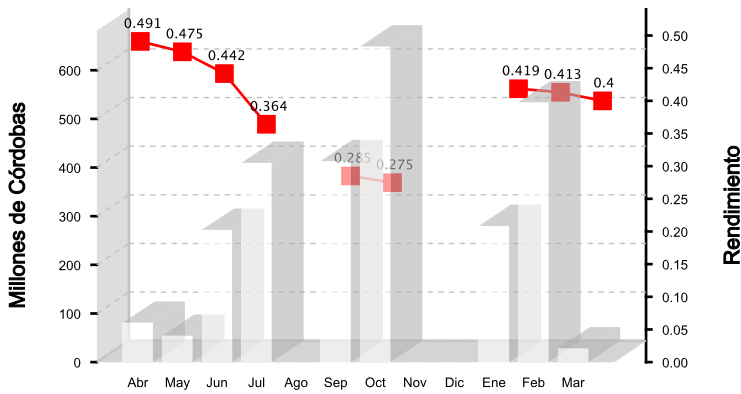

60 DIAS

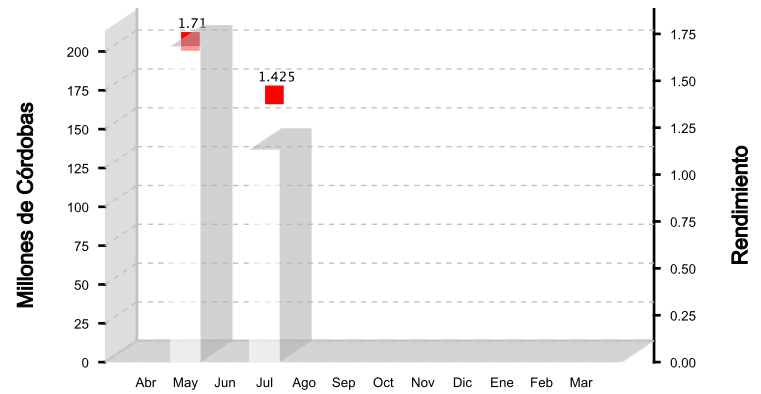

90 DIAS

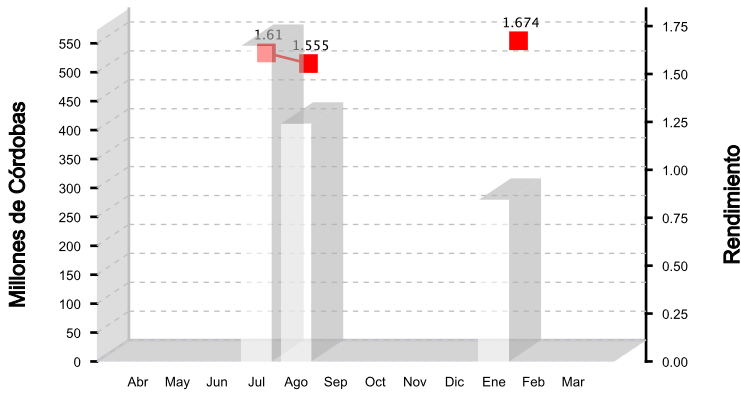

180 DIAS

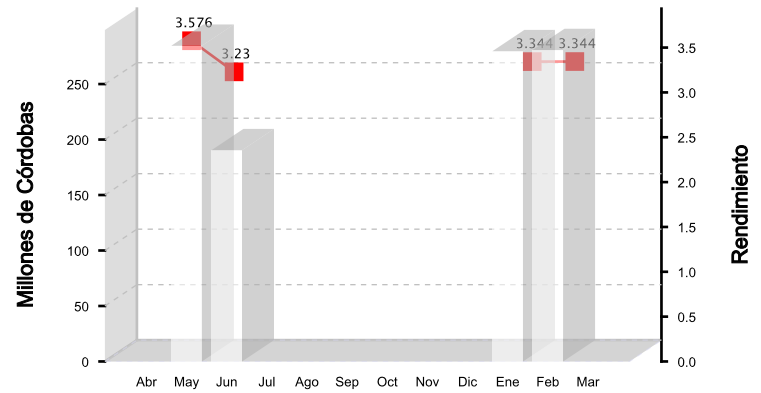

270 DIAS

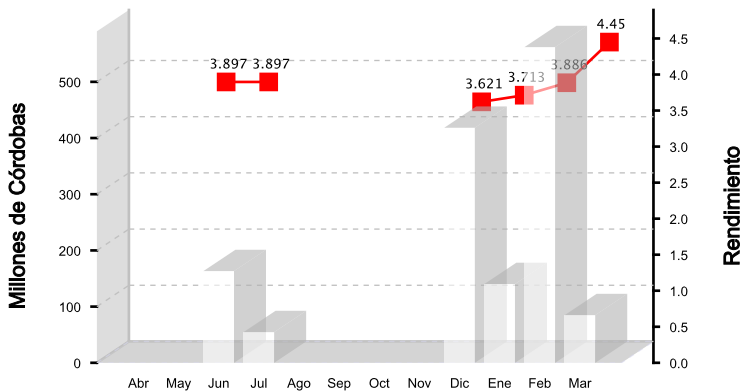

360 DIAS

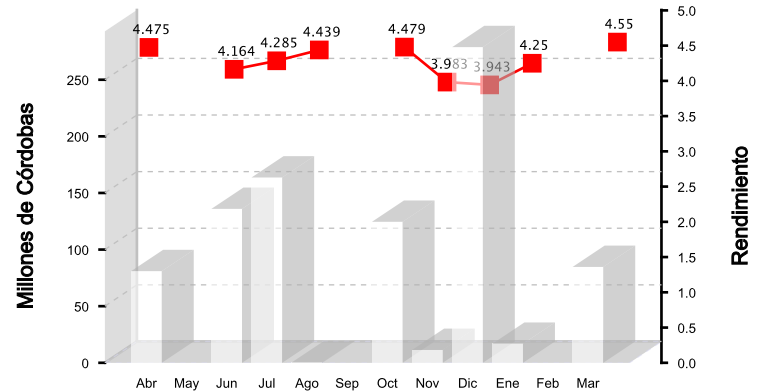

Renta Fija

Volumen Negociado por Mercado
(Millones de C\$)

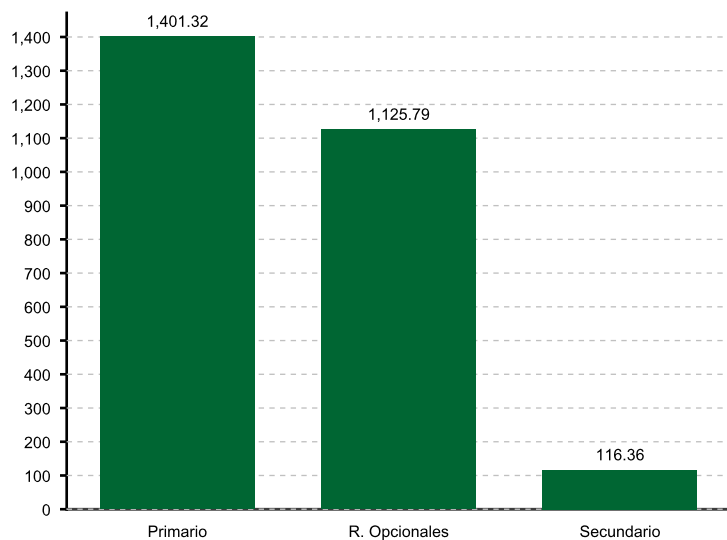

Renta Variable

Volumen Negociado por Mercado
(Miles de C\$)

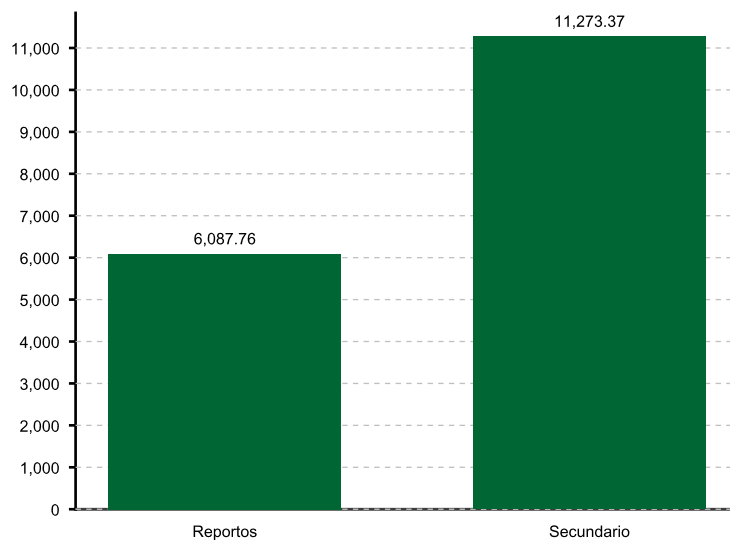

Participación de los Puestos de Bolsa en el Mercado

	Total	Primario	Reportos	Reportos Opc.	Secundario
BAC VALORES	9.59 %	0.35 %		19.02 %	0.06 %
INVERCASA	23.44 %	3.91 %	100.00 %	36.30 %	60.78 %
INVERNIC	18.43 %	23.83 %		15.42 %	3.28 %
LAFISE VALORES	6.02 %	10.01 %			27.26 %
PROVALORES	42.52 %	61.91 %		29.26 %	8.61 %

Operaciones Anuladas

Fecha de Anulación	Fecha de Sesión	No. de Operación	Emisor	Instrumento	Fecha de Liquidación	Días al Venc.	Tasa Interés	Cant. de Tit./Acc.	Valor de la Operación	Precio	Rendimiento
--------------------	-----------------	------------------	--------	-------------	----------------------	---------------	--------------	--------------------	-----------------------	--------	-------------

Moneda : **DOLARES**

Renta Variable - FONDO DE INVERSION

Mercado : **Reportos**

02/03/2016	02/03/2016	114455	VISTASFI	PFI	02/03/2016			150	100,277.66	668.5177	
Total por Moneda . . .									100,277.66		

* Fin del Reporte