

Volumen Negociado : **C\$ 16,715,920,222.10**

Tipo de Cambio Promedio : **28.2947**

Rendimientos

CORDOBAS

Días	Mínimo %	Promedio %	Máximo %	Volumen (Miles)
7	0.20	3.76	5.50	5,944,412.96
15	0.21	1.77	5.75	1,984,877.73
30	0.30	2.19	4.00	1,786,316.04
60	3.50	3.79	4.00	90,263.99
90	1.80	1.83	3.50	284,166.40
180	3.60	3.64	4.25	777,545.16
270	4.00	4.17	5.86	787,282.20
360	4.48	4.61	5.90	144,668.52
540	6.50	7.80	20.89	585,665.80
720	19.23	20.04	20.38	30.23
900	7.14	7.41	7.51	135,166.36
> 1080	5.11	7.98	11.18	354,303.27
Total ...				12,874,698.66

DOLARES

Días	Mínimo %	Promedio %	Máximo %	Volumen (Miles)
7	2.00	5.26	6.00	57,559.32
15	2.95	3.45	5.00	11,745.93
30	2.50	3.65	7.50	27,452.75
60	3.00	3.78	5.00	5,606.36
90	3.50	3.99	5.00	3,160.52
180	4.00	5.51	6.50	20,023.74
270	4.46	6.60	6.75	485.00
360	5.20	6.79	7.00	4,931.00
540	6.00	6.69	7.25	900.00
720	6.65	7.18	7.50	800.00
900	6.00	6.00	6.00	415.00
Total ...				133,079.63

Nota : Los rendimientos en córdobas son indexados al dólar

Mercado Primario

Renta Fija

CORDOBAS

Días	Emisor	Instrumento	Rendimiento %			Volumen (Miles)
			Mínimo	Promedio	Máximo	
6	BCN	LETRAD	0.25	0.25	0.25	280,365.00
7	BCN	LETRAD	0.20	0.22	0.26	1,113,625.56
8	BCN	LETRAD	0.21	0.21	0.21	149,148.89
13	BCN	LETRAD	0.30	0.30	0.30	224,843.10
14	BCN	LETRAD	0.30	0.31	0.31	646,541.80
15	BCN	LETRAD	0.30	0.30	0.31	224,998.90
30	BCN	LETRAD	0.30	0.44	0.45	308,193.20
31	BCN	LETRAD	0.45	0.45	0.45	224,579.40
32	BCN	LETRAD	0.45	0.45	0.45	309,370.20
90	BCN	LETRAD	1.80	1.80	1.80	279,581.00
178	BCN	LETRAD	3.75	3.75	3.75	213,303.50
180	BCN	LETRAD	3.60	3.60	3.60	560,207.00
265	BCN	LETRAD	4.00	4.13	4.20	701,959.00
268	BCN	LETRAD	4.47	4.47	4.47	84,818.70
353	BCN	LETRAD	4.58	4.58	4.58	16,790.52
354	BCN	LETRAD	4.48	4.61	4.68	127,308.00
360	FAMA	BONO\$DLC	5.90	5.90	5.90	570.00
540	FAMA	BONO\$DLC	6.50	6.50	6.50	11,675.88
720	MHCP	BONO\$D	7.90	7.91	7.96	280,667.93
1080	MHCP	BONO\$D	7.94	7.94	7.95	196,200.30
1440	MHCP	BONO\$D	7.94	7.94	7.94	284.85
2520	MHCP	BONO\$D	8.40	8.40	8.40	78,858.34
2520	MHCP	BONOSA\$	7.89	7.94	7.94	41,873.80
Total ...						6,075,764.87

DOLARES

Días	Emisor	Instrumento	Rendimiento %			Volumen (Miles)
			Mínimo	Promedio	Máximo	
180	AGRICORP	PC\$D	6.50	6.50	6.50	4,500.00
180	CREDIF	PC\$D	5.75	5.75	5.75	900.00
180	FACTORIN	PC\$D	5.75	5.75	5.75	850.00
270	CREDIF	PC\$D	6.75	6.75	6.75	200.00
270	FACTORIN	PC\$D	6.75	6.75	6.75	250.00
360	BDF	BONO\$D	5.20	5.20	5.20	481.00
360	CREDIF	BONO\$D	7.00	7.00	7.00	1,650.00
360	FACTORIN	BONO\$D	7.00	7.00	7.00	1,650.00
360	FAMA	BONO\$D	5.75	5.75	5.75	150.00
360	FICAP	BONO\$D	7.00	7.00	7.00	1,000.00
540	FAMA	BONO\$D	6.00	6.00	6.00	400.00
540	FICAP	BONO\$D	7.25	7.25	7.25	500.00
720	FAMA	BONO\$D	6.65	6.65	6.65	300.00
720	FICAP	BONO\$D	7.50	7.50	7.50	500.00
1080	BDF	BONO\$D	6.00	6.00	6.00	415.00
Total ...						13,746.00

Contrato de Reportos Opcionales y
Reportos - Rendimientos

Operaciones Internacionales
Renta Variable - FONDO DE INVERSION

**Contrato de Reportos Opcionales y
Reportos - Rendimientos**

CORDOBAS

Días	Mínimo %	Promedio %	Máximo %	Volumen (Miles)
7	2.75	4.84	5.50	4,550,422.40
15	3.00	4.26	5.75	739,345.04
30	3.50	3.75	4.00	944,173.24
60	3.50	3.79	4.00	90,263.99
90	3.50	3.50	3.50	4,585.40
180	4.25	4.25	4.25	4,034.66
Total . . .				6,332,824.73

DOLARES

Días	Mínimo %	Promedio %	Máximo %	Volumen (Miles)
7	2.00	5.26	6.00	57,559.32
15	2.95	3.45	5.00	11,745.93
30	2.50	3.65	7.50	27,452.75
60	3.00	3.78	5.00	5,606.36
90	3.50	3.99	5.00	3,160.52
180	4.00	5.16	6.00	13,448.74
Total . . .				118,973.63

Nota : Los rendimientos en córdobas son indexados al dólar

**Operaciones Internacionales
Renta Variable - FONDO DE INVERSION**

DOLARES

Internacional Compra

Emisor	Instrumento	Precios			Volumen (Miles)
		Mínimo	Promedio	Máximo	
VISTASFI	PFI	5,392.06	5,422.83	5,457.15	1,008.63
Total . . .					1,008.63

**Mercado Secundario
Renta Variable - FONDO DE INVERSION**

DOLARES

Emisor	Instrumento	Precios			Volumen (Miles)
		Mínimo	Promedio	Máximo	
VISTASFI	PFI	5,478.08	5,501.72	5,524.34	1,254.39
ZETA	PFI	1,069.00	1,075.13	1,084.78	415.00
Total . . .					1,669.38

**Mercado Secundario
Renta Fija**

CORDOBAS

Días	Emisor	Instrumento	Precio %			Rendimiento %			Volumen (Miles)
			Mínimo	Promedio	Máximo	Mínimo	Promedio	Máximo	
270	MHCP	CBPI\$	96.20	96.20	96.20	5.86	5.86	5.86	504.50
540	MHCP	BONO\$D	96.40	96.42	96.60	7.35	7.39	7.75	97,113.25
540	MHCP	CBPI\$	75.00	76.72	77.45	19.20	19.69	20.89	8.44
720	MHCP	CBPI\$	70.00	70.57	72.00	19.23	20.04	20.38	30.23
900	MHCP	BONO\$D	103.60	103.60	103.60	7.14	7.41	7.51	135,166.36
> 1080	MHCP	BONO\$D	96.00	96.01	96.50	7.57	7.84	7.95	157,085.14
2020	MHCP	BPI\$F	93.00	93.00	93.00	7.79	7.79	7.79	17.15
2021	MHCP	BPI\$D	93.58	96.60	98.62	5.11	5.90	7.15	892.37
2023	MHCP	BPI\$D	91.00	95.39	97.41	5.39	5.92	7.03	1,910.81
2023	MHCP	BPI\$F	93.00	93.00	93.00	6.54	6.54	6.54	24.20
2024	MHCP	BPI\$D	92.00	92.00	92.00	6.61	6.61	6.61	603.75
2025	MHCP	BPI\$D	82.50	85.76	86.97	7.25	7.52	8.44	22,372.07
2026	MHCP	BPI\$D	83.77	83.77	83.77	7.54	7.54	7.54	11,100.38
2027	MHCP	BPI\$D	80.00	82.17	85.00	7.03	7.61	8.01	5,054.19
2028	MHCP	BPI\$D	73.90	75.89	80.00	7.64	8.40	8.75	5,805.70
2029	MHCP	BPI\$D	65.00	71.58	85.00	6.18	8.21	9.50	12,549.80
2030	MHCP	BPI\$D	58.00	63.26	73.00	7.44	8.97	9.92	15,788.12
2030	MHCP	BPI\$F	56.60	61.07	65.00	9.57	10.25	11.18	82.60
Total . . .									466,109.07

DOLARES

Días	Emisor	Instrumento	Precio %			Rendimiento %			Volumen (Miles)
			Mínimo	Promedio	Máximo	Mínimo	Promedio	Máximo	
180	AGRICORP	BONO\$D	100.00	100.39	100.70	4.02	4.86	5.69	305.00
180	CREDIF	PC\$D	99.75	99.75	99.75	6.41	6.41	6.41	20.00
270	AGRICORP	BONO\$D	99.70	100.56	100.70	4.46	4.69	6.12	35.00
Total . . .									360.00

** Para BPI'S leer año de vencimiento*

Volumen Negociado

Instrumentos	Emisores	Moneda	Vol. Negociado	%
SectorPrivado				
Internacional Compra				
Mercado Internacional				
PARTICIPACION DE FONDOS DE INVERSION (PFI)	VISTA SOCIEDAD DE FONDOS DE INVERSION, S.A. (VISTASFI)	DOLARES	1,008,626.54	0.17 %
Mercado Primario				
BONO EN DOLARES DESMATERIALIZADO (BONO\$D)	BANCO DE FINANZAS (BDF)	DOLARES	896,000.00	0.15 %
BONO EN DOLARES DESMATERIALIZADO (BONO\$D)	CREDIFACTOR (CREDIF)	DOLARES	1,650,000.00	0.28 %
BONO EN DOLARES DESMATERIALIZADO (BONO\$D)	FACTORING, S.A (FACTORIN)	DOLARES	1,650,000.00	0.28 %
BONO EN DOLARES DESMATERIALIZADO (BONO\$D)	FINANCIA CAPITAL, SA. (FICAP)	DOLARES	2,000,000.00	0.34 %
BONO EN DOLARES DESMATERIALIZADO (BONO\$D)	FINANCIERA FAMA (FAMA)	DOLARES	850,000.00	0.14 %
BONO EN DOLARES LIQUIDADO EN CORDOBAS (BONO\$DLC)	FINANCIERA FAMA (FAMA)	CORDOBAS	12,245,878.00	0.07 %
PAPEL COMERCIAL EN DOLARES DESMATERIALIZADO (PC\$D)	CORPORACION AGRICOLA S.A. (AGRICORP)	DOLARES	4,500,000.00	0.76 %
PAPEL COMERCIAL EN DOLARES DESMATERIALIZADO (PC\$D)	CREDIFACTOR (CREDIF)	DOLARES	1,100,000.00	0.19 %
PAPEL COMERCIAL EN DOLARES DESMATERIALIZADO (PC\$D)	FACTORING, S.A (FACTORIN)	DOLARES	1,100,000.00	0.19 %
Mercado Rep. Opcional				
BONO EN DOLARES DESMATERIALIZADO (BONO\$D)	CORPORACION AGRICOLA S.A. (AGRICORP)	DOLARES	82,446.53	0.01 %
BONO EN DOLARES DESMATERIALIZADO (BONO\$D)	CREDIFACTOR (CREDIF)	DOLARES	22,203.23	0.00 %
BONO EN DOLARES DESMATERIALIZADO (BONO\$D)	FACTORING, S.A (FACTORIN)	DOLARES	31,143.97	0.01 %
BONO EN DOLARES DESMATERIALIZADO (BONO\$D)	FINANCIERA FAMA (FAMA)	DOLARES	76,195.57	0.01 %
PAPEL COMERCIAL EN DOLARES DESMATERIALIZADO (PC\$D)	CORPORACION AGRICOLA S.A. (AGRICORP)	DOLARES	100,305.27	0.02 %
PAPEL COMERCIAL EN DOLARES DESMATERIALIZADO (PC\$D)	CREDIFACTOR (CREDIF)	DOLARES	3,519.28	0.00 %
Mercado Reportos				
PARTICIPACION DE FONDOS DE INVERSION (PFI)	FONDO DE INVERSIÓN POPULAR INMOBILIARIO ZETA NO DI (ZETA)	DOLARES	548,691.27	0.09 %
PARTICIPACION DE FONDOS DE INVERSION (PFI)	VISTA SOCIEDAD DE FONDOS DE INVERSION, S.A. (VISTASFI)	DOLARES	1,208,035.23	0.20 %
Mercado Secundario				
BONO EN DOLARES DESMATERIALIZADO (BONO\$D)	CORPORACION AGRICOLA S.A. (AGRICORP)	DOLARES	340,000.00	0.06 %
PAPEL COMERCIAL EN DOLARES DESMATERIALIZADO (PC\$D)	CREDIFACTOR (CREDIF)	DOLARES	20,000.00	0.00 %
PARTICIPACION DE FONDOS DE INVERSION (PFI)	FONDO DE INVERSIÓN POPULAR INMOBILIARIO ZETA NO DI (ZETA)	DOLARES	414,996.63	0.07 %
PARTICIPACION DE FONDOS DE INVERSION (PFI)	VISTA SOCIEDAD DE FONDOS DE INVERSION, S.A. (VISTASFI)	DOLARES	1,254,386.91	0.21 %
SectorPúblico				
Mercado Primario				
BONO EN DOLARES DESMATERIALIZADO (BONO\$D)	MINISTERIO DE HACIENDA (MHCP)	CORDOBAS	556,011,416.60	3.33 %
BONOS DE LA REPUBLICA NIC AMORTIZABLES (BONOSA\$)	MINISTERIO DE HACIENDA (MHCP)	CORDOBAS	41,873,801.70	0.25 %
LETRA DESMATERIALIZADA (LETRAD)	BANCO CENTRAL DE NICARAGUA (BCN)	CORDOBAS	5,465,633,770.00	32.70 %
Mercado Rep. Opcional				
AMORTIZACION DE BPI (AMORT)	MINISTERIO DE HACIENDA (MHCP)	DOLARES	201,033.20	0.03 %
BONO EN DOLARES DESMATERIALIZADO (BONO\$D)	MINISTERIO DE HACIENDA (MHCP)	CORDOBAS	416,192,542.56	8.71 %
		DOLARES	36,754,906.73	
BONO POR INDEMNIZACIÓN DESMATERIALIZADO (BPI\$D)	MINISTERIO DE HACIENDA (MHCP)	CORDOBAS	2,266,621,934.24	17.37 %
		DOLARES	22,698,917.22	
LETRA DESMATERIALIZADA (LETRAD)	BANCO CENTRAL DE NICARAGUA (BCN)	CORDOBAS	3,650,010,248.98	31.56 %
		DOLARES	57,246,227.77	
Mercado Secundario				
BONO EN DOLARES DESMATERIALIZADO (BONO\$D)	MINISTERIO DE HACIENDA (MHCP)	CORDOBAS	389,364,757.30	2.33 %
BONO POR INDEMNIZACION FRACCION (BPI\$F)	MINISTERIO DE HACIENDA (MHCP)	CORDOBAS	123,949.92	0.00 %
BONO POR INDEMNIZACIÓN DESMATERIALIZADO (BPI\$D)	MINISTERIO DE HACIENDA (MHCP)	CORDOBAS	76,077,188.93	0.46 %
CUPON DE BPI ESTANDARIZADO (CBPI\$)	MINISTERIO DE HACIENDA (MHCP)	CORDOBAS	543,168.93	0.00 %

100.00 %

Volumen Negociado: Desglose por Mercado

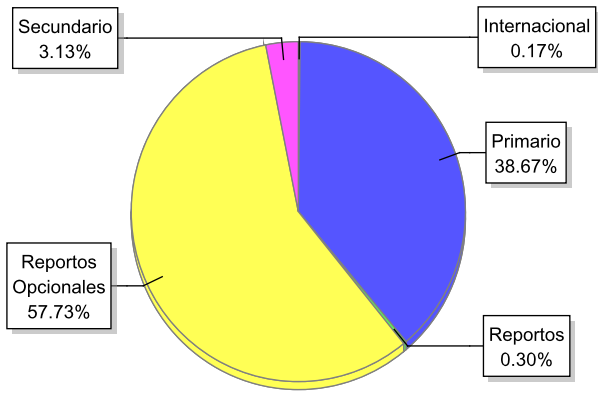

Volumen Negociado: Desglose por Sector

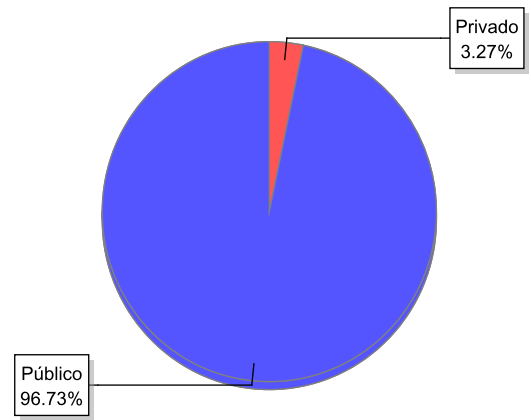

EVOLUCION DEL VOLUMEN NEGOCIADO

(Millones de C\$)

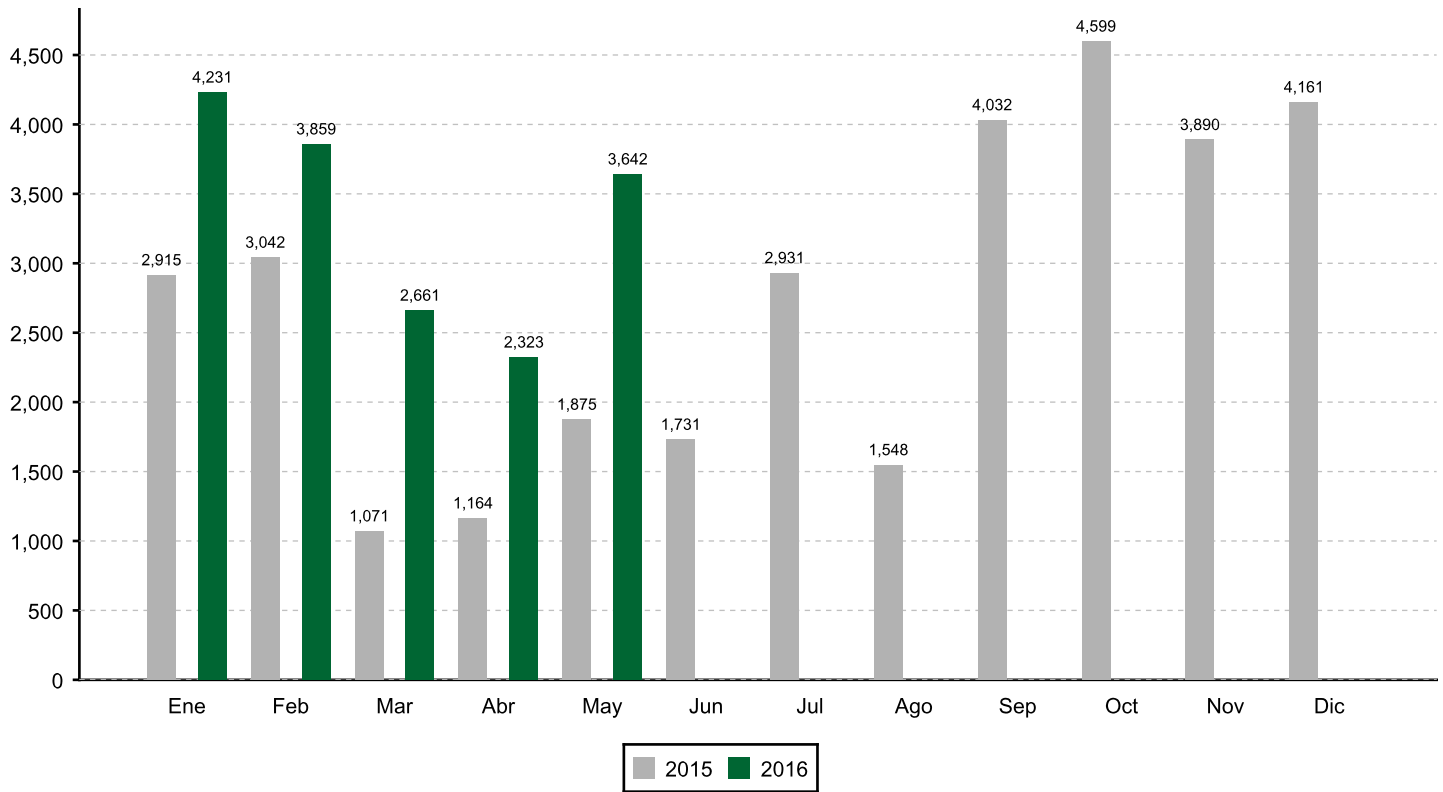

Volumen Negociado: Desglose por Plazo

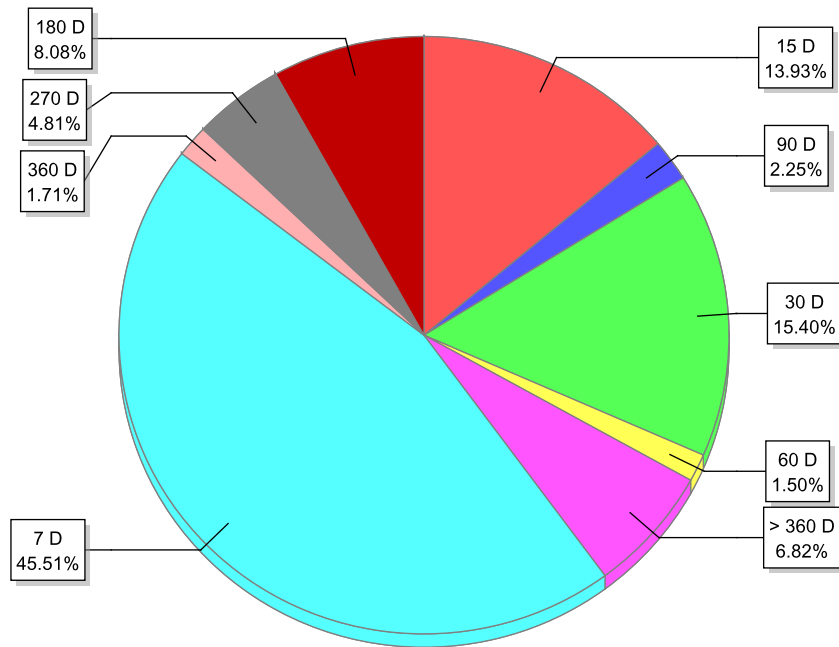

Bonos de Pago por Indemnización (BPI'S)

Ministerio de Hacienda y Crédito Público

(Mercado Secundario)

□ Volumen Negociado —■— Precio —●— Rendimiento

Vencimiento : 2016

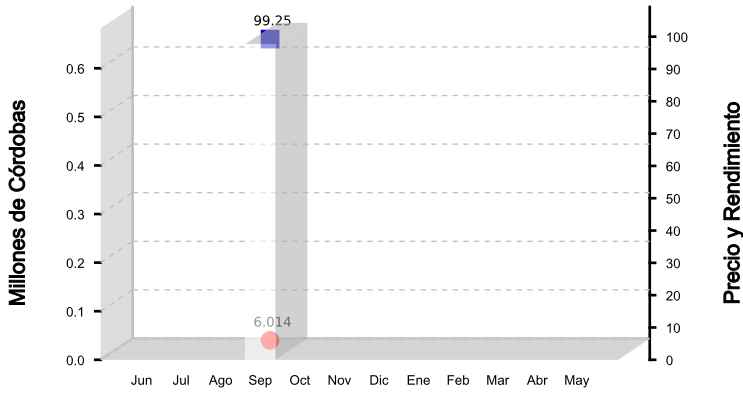

Vencimiento : 2019

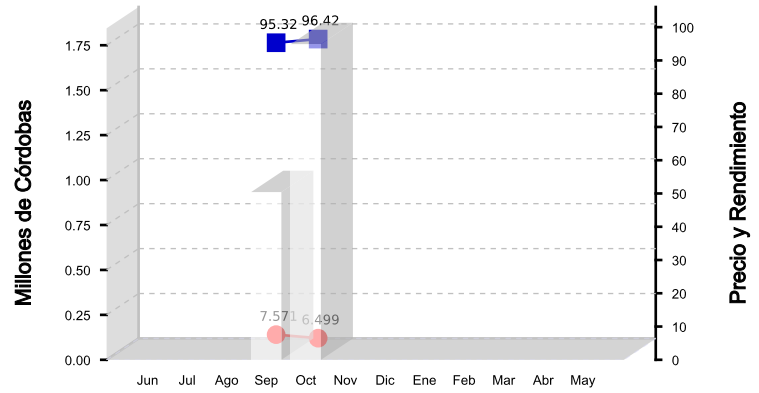

Vencimiento : 2020

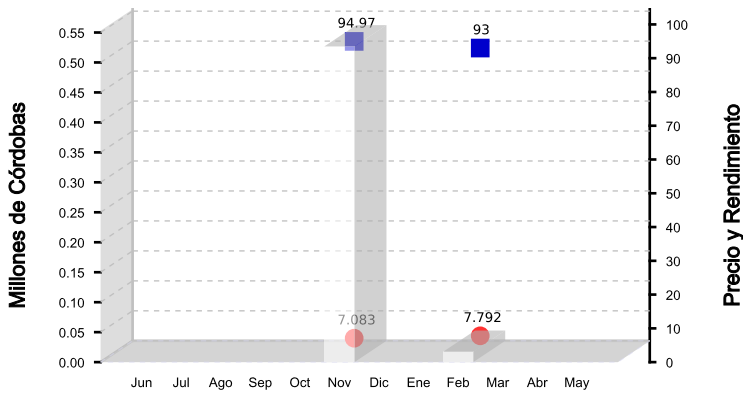

Vencimiento : 2021

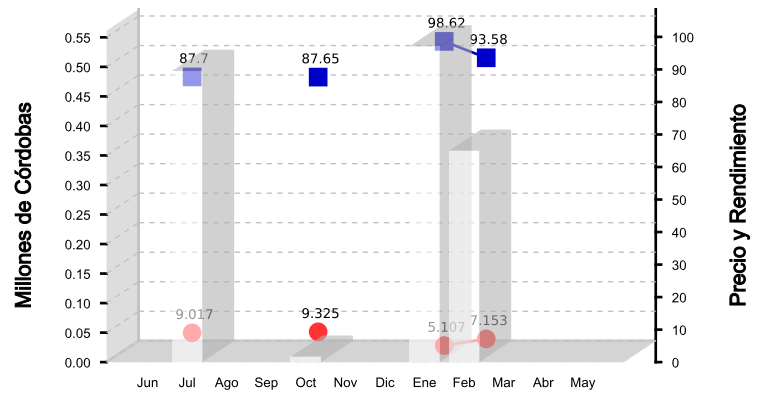

Vencimiento : 2023

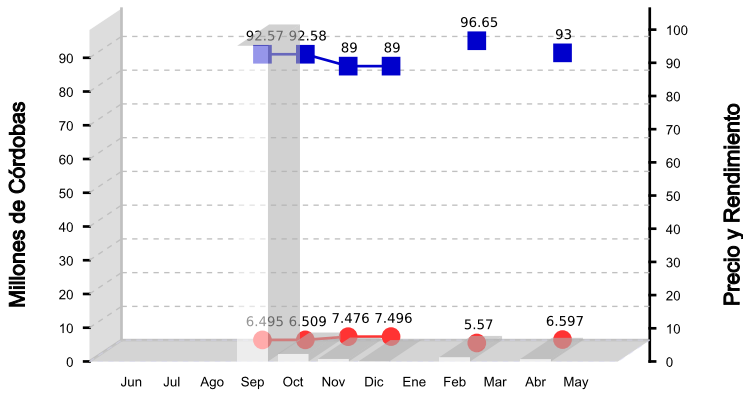

Vencimiento : 2024

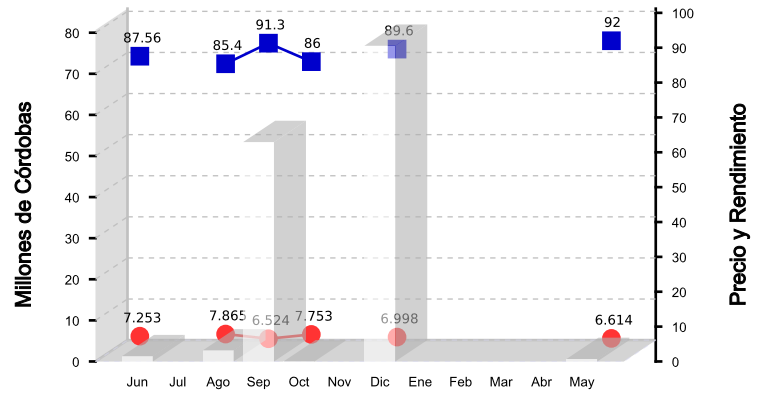

Vencimiento : 2025

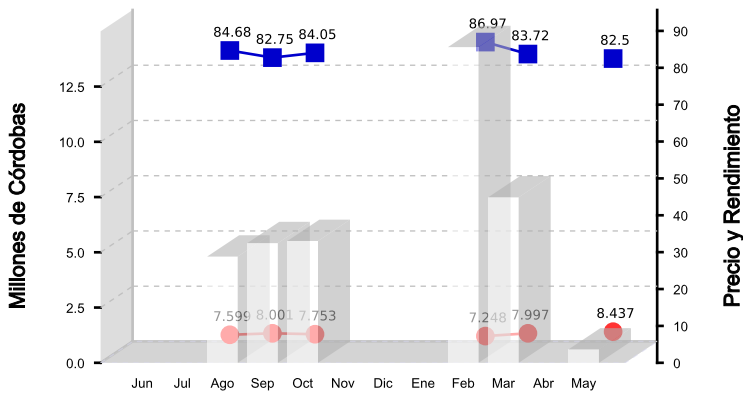

Vencimiento : 2026

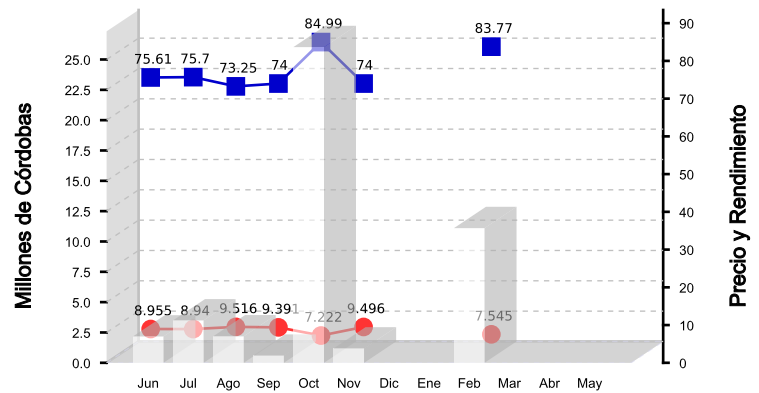

Bonos de Pago por Indemnización (BPI'S)

Ministerio de Hacienda y Crédito Público

(Mercado Secundario)

Volumen Negociado
 Precio
 Rendimiento

Vencimiento : 2027

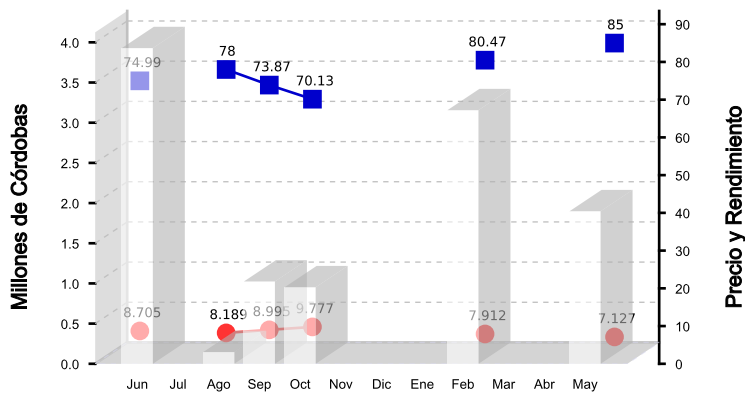

Vencimiento : 2028

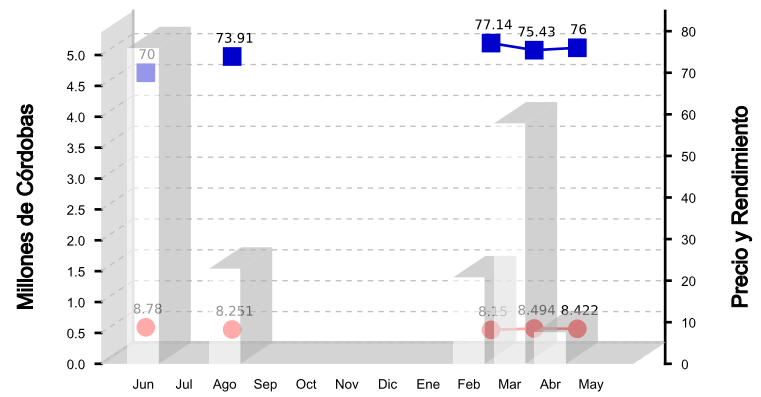

Vencimiento : 2029

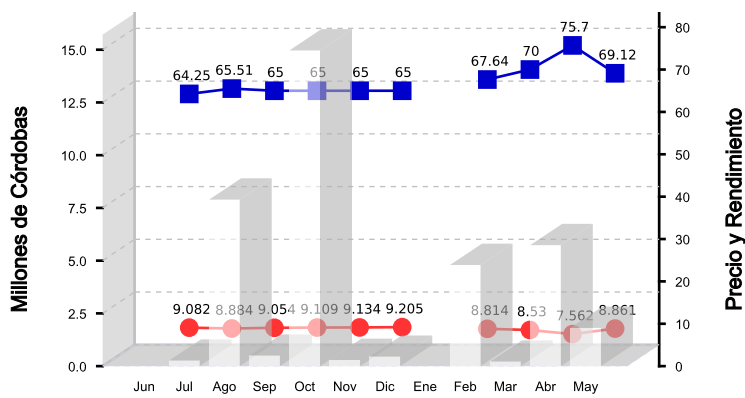

Vencimiento : 2030

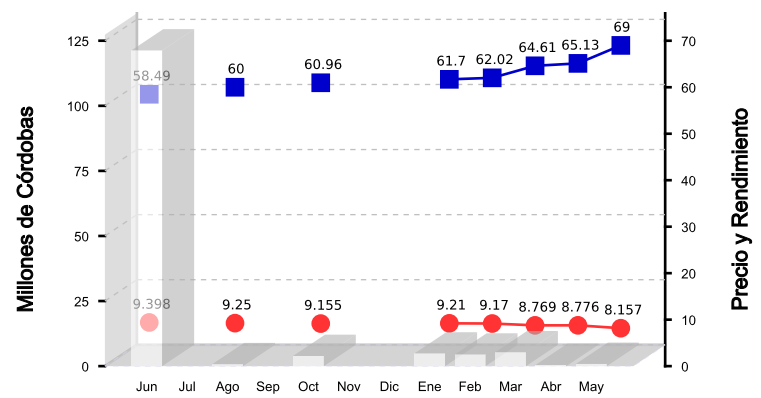

Bonos y Letras
Banco Central de Nicaragua
(Mercado Primario)

□ Volumen Negociado ■ Rendimiento

7 DIAS

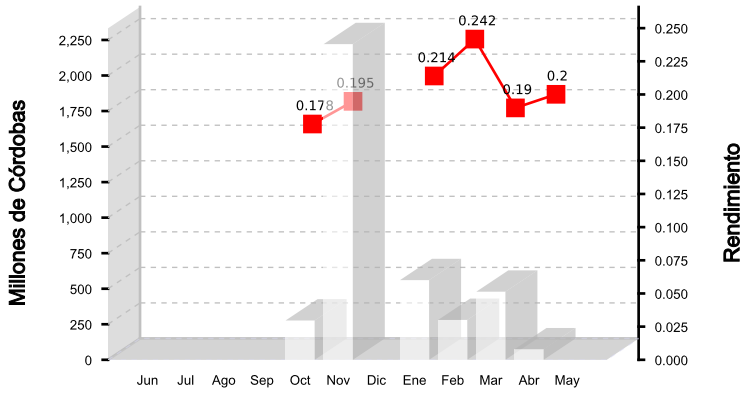

15 DIAS

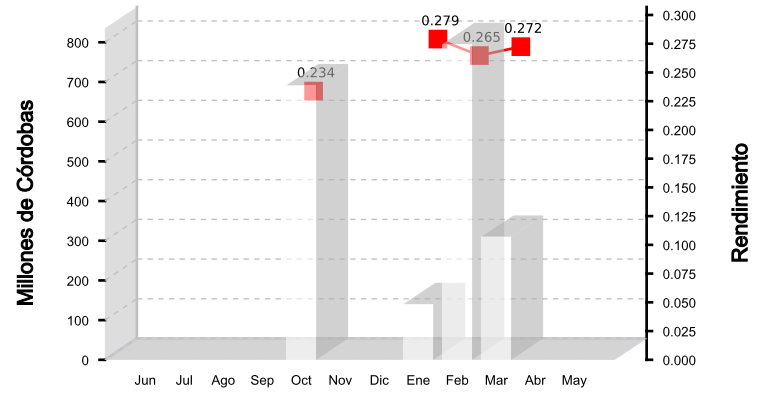

30 DIAS

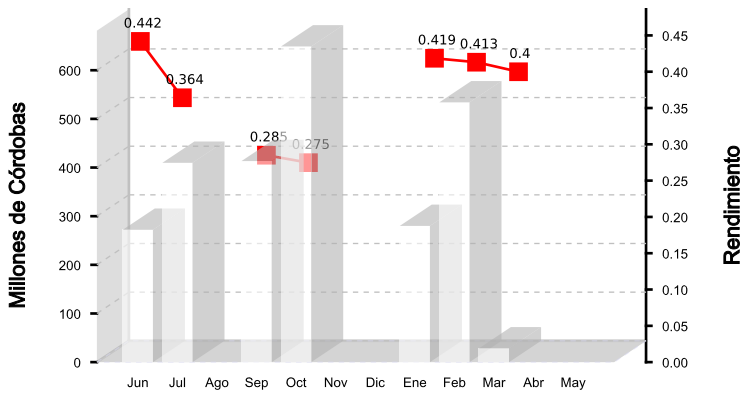

60 DIAS

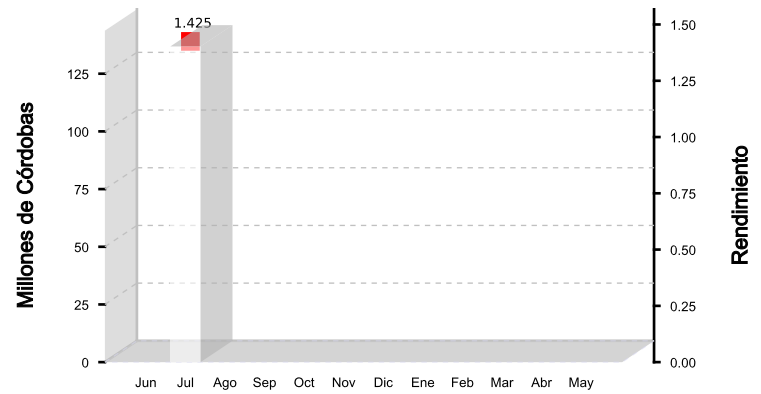

90 DIAS

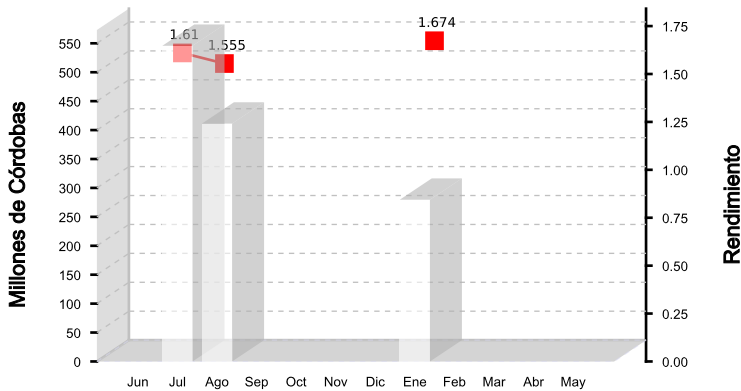

180 DIAS

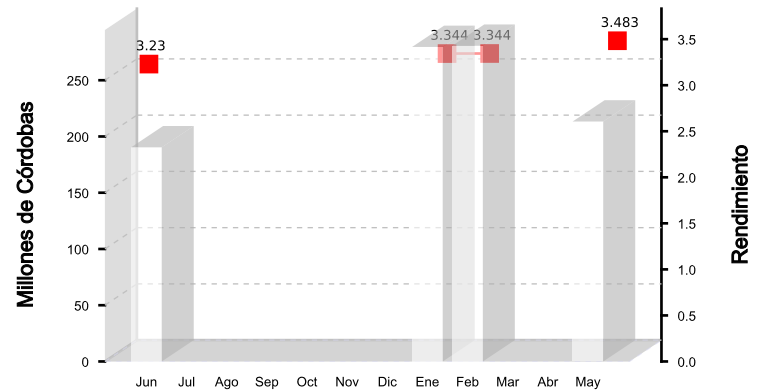

270 DIAS

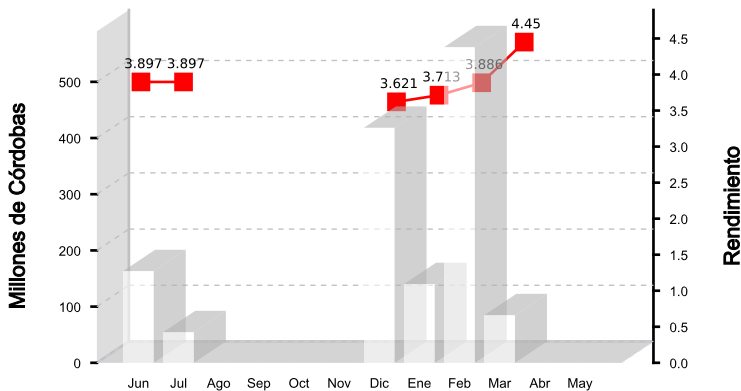

360 DIAS

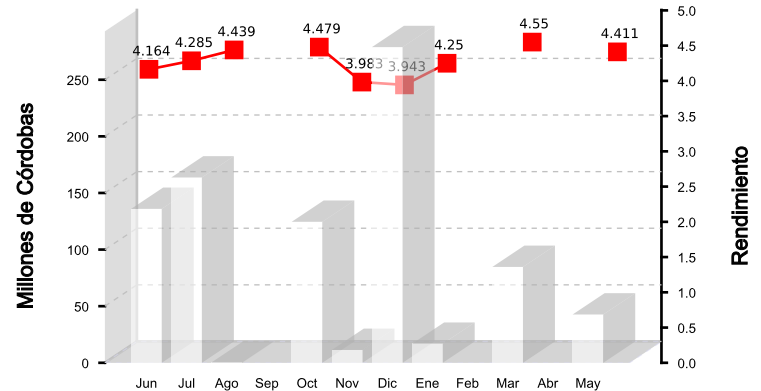

Renta Fija

Volumen Negociado por Mercado
(Millones de C\$)

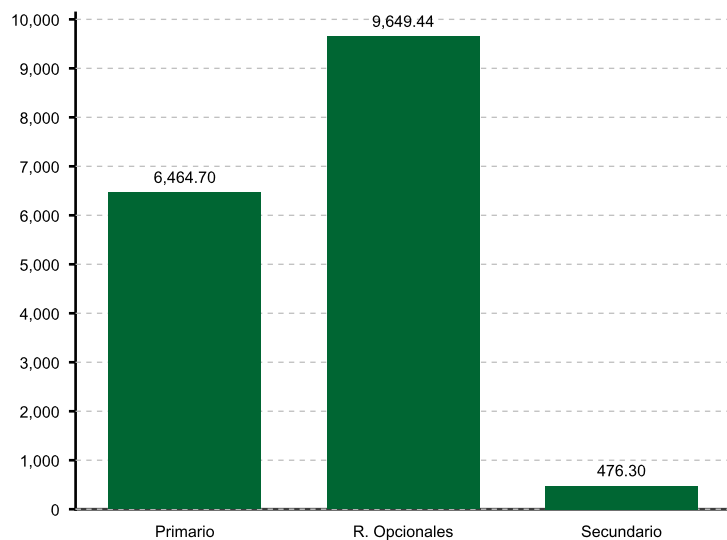

Renta Variable

Volumen Negociado por Mercado
(Miles de C\$)

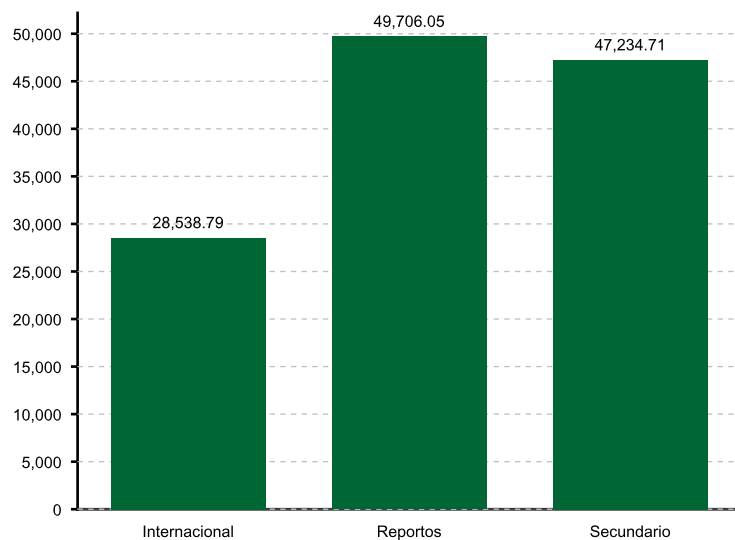

Participación de los Puestos de Bolsa en el Mercado

	Total	Internacional	Primario	Reportos	Reportos Opc.	Secundario
BAC VALORES	14.72 %		1.20 %		21.15 %	0.37 %
INVERCASA	17.77 %	100.00 %	2.28 %	100.00 %	21.60 %	58.29 %
INVERNIC	12.36 %		16.60 %		11.07 %	4.76 %
LAFISE VALORES	11.81 %		2.27 %		14.76 %	31.52 %
PROVALORES	43.35 %		77.65 %		31.42 %	5.05 %

Operaciones Anuladas

Fecha de Anulación	Fecha de Sesión	No. de Operación	Emisor	Instrumento	Fecha de Liquidación	Días al Venc.	Tasa Interés	Cant. de Tit./Acc.	Valor de la Operación	Precio	Rendimiento
Moneda : CORDOBAS											
Renta Fija											
Mercado : Primario											
26/02/2016	25/02/2016	114404	BCN	LETRAD	27/02/2016	265	0.0000	200	56,290,000.00	97.6792	4.05
Mercado : Secundario											
13/01/2016	13/01/2016	113907	MHCP	BPI\$D	13/01/2016	1,818	5.0000	18	534,248.66	98.6200	5.11
Total por Moneda . . .									56,824,248.66		

Mercado : Primario											
22/02/2016	22/02/2016	114306	FACTORIN	BONO\$D	22/02/2016	360	7.0000	25	25,000.00	100.0000	7.00
22/02/2016	22/02/2016	114307	FACTORIN	BONO\$D	22/02/2016	360	7.0000	15	15,000.00	100.0000	7.00
22/02/2016	22/02/2016	114308	FACTORIN	PC\$D	22/02/2016	270	6.7500	16	16,000.00	100.0000	6.75
22/02/2016	22/02/2016	114309	FACTORIN	PC\$D	22/02/2016	270	6.7500	26	26,000.00	100.0000	6.75
22/02/2016	22/02/2016	114310	FACTORIN	PC\$D	22/02/2016	270	6.7500	10	10,000.00	100.0000	6.75
04/05/2016	04/05/2016	114866	AGRICORP	PC\$D	04/05/2016	180	6.5000	15	75,000.00	100.0000	6.50
27/05/2016	23/05/2016	115020	FAMA	BONO\$D	27/05/2016	540	6.0000	100	100,000.00	99.9986	6.00
Mercado : Reportos Opcionales											
22/01/2016	21/01/2016	114096	MHCP	BONO\$D	21/01/2016	15	8.0000	70	57,157.09	81.6530	3.00
22/01/2016	22/01/2016	114101	MHCP	BPI\$D	22/01/2016	60	4.5000	80	42,320.88	49.8644	5.00

Operaciones Anuladas

Fecha de Anulación	Fecha de Sesión	No. de Operación	Emisor	Instrumento	Fecha de Liquidación	Días al Venc.	Tasa Interés	Cant. de Tit./Acc.	Valor de la Operación	Precio	Rendimiento
15/02/2016	15/02/2016	114275	MHCP	BPI\$D	15/02/2016	29	5.0000	147	122,249.12	78.3888	2.75

Renta Variable - FONDO DE INVERSION

Mercado : **Reportos**

02/03/2016	02/03/2016	114455	VISTASFI	PFI	02/03/2016			150	100,277.66	668.5177
------------	------------	--------	----------	-----	------------	--	--	-----	------------	----------

Mercado : **Secundario**

19/05/2016	19/05/2016	114985	ZETA	PFI	19/05/2016			1	1,090.86	1,090.8600
------------	------------	--------	------	-----	------------	--	--	---	----------	------------

Total por Moneda . . .	590,095.61
------------------------	-------------------

* Fin del Reporte