



# BOLSA DE VALORES DE NICARAGUA

Diciembre 2023

## Boletín de Operaciones

Volumen Negociado : C\$ 6,570,419,467.27

Tipo de Cambio Promedio : 36.6110

### Rendimientos

#### CORDOBAS

Días	Mínimo %	Promedio %	Máximo %	Volumen (Miles)
7	7.05	7.28	7.51	600,004.93
15	7.31	7.31	7.31	250,000.00
30	8.56	8.56	8.56	101,500.00
60	7.51	7.51	7.51	360,106.55
90	8.70	8.71	8.71	2,571,500.00
360	11.12	11.12	11.12	1,961,000.00
Total ...				5,844,111.48

#### DOLARES

Días	Mínimo %	Promedio %	Máximo %	Volumen (Miles)
7	4.12	6.27	6.51	11,100.45
15	4.01	4.01	4.01	80.04
30	4.01	4.01	4.01	143.13
60	7.25	7.25	7.25	15.00
90	5.75	7.49	8.40	5,404.14
180	7.50	8.21	8.54	683.76
360	8.50	8.69	9.00	542.00
720	7.50	7.50	7.50	1,800.00
1080	9.25	9.25	9.25	70.00
Total ...				19,838.52

Nota : Los rendimientos en córdobas son indexados al dólar

### Contrato de Reportos Opcionales y Reportos - Rendimientos

#### CORDOBAS

Días	Mínimo %	Promedio %	Máximo %	Volumen (Miles)
7	7.51	7.51	7.51	300,004.93
60	7.51	7.51	7.51	360,106.55
Total ...				660,111.48

#### DOLARES

Días	Mínimo %	Promedio %	Máximo %	Volumen (Miles)
7	6.51	6.51	6.51	10,000.45
15	4.01	4.01	4.01	80.04
30	4.01	4.01	4.01	143.13
90	5.75	7.45	7.50	5,154.14
180	7.50	7.69	7.75	78.76
Total ...				15,456.52

Nota : Los rendimientos en córdobas son indexados al dólar

### Mercado Primario

#### Renta Fija

##### CORDOBAS

Días	Emisor	Instrumento	Rendimiento %			Volumen (Miles)
			Mínimo	Promedio	Máximo	
7	BCN	LETRADSM	7.05	7.05	7.05	300,000.00
15	BCN	LETRADSM	7.31	7.31	7.31	250,000.00
30	BCN	LETRADSM	8.56	8.56	8.56	101,500.00
90	BCN	LETRADCM	8.70	8.71	8.71	2,571,500.00
360	BCN	LETRADCM	11.12	11.12	11.12	1,961,000.00
Total ...						5,184,000.00

##### DOLARES

Días	Emisor	Instrumento	Rendimiento %			Volumen (Miles)
			Mínimo	Promedio	Máximo	
7	BCN	LETRA\$D	4.12	4.12	4.12	1,100.00
60	AGRICORP	PC\$D	7.25	7.25	7.25	15.00
90	AGRICORP	BONO\$D	8.00	8.16	8.40	250.00
180	AGRICORP	PC\$D	7.85	8.25	8.25	485.00
360	AGRICORP	PC\$D	8.50	8.50	8.50	330.00
360	FIDSA	BONO\$D	8.50	8.99	9.00	212.00
720	BDF	BONO\$D	7.50	7.50	7.50	1,800.00
1080	AGRICORP	BONO\$D	9.25	9.25	9.25	70.00
Total ...						4,262.00

### Mercado Secundario Renta Fija

#### DOLARES

Días	Emisor	Instrumento	Precio %			Rendimiento %			Volumen (Miles)
			Mínimo	Promedio	Máximo	Mínimo	Promedio	Máximo	
180	FIDSA	BONO\$D	99.40	99.41	99.48	8.40	8.42	8.54	120.00
Total ...									120.00

\* Para BPI'S leer año de vencimiento

## Volumen Negociado

Instrumentos	Emisores	Moneda	Vol. Negociado	%
<b>Sector Privado</b>				
<b>Mercado Primario</b>				
BONO EN DOLARES DESMATERIALIZADO (BONO\$D)	BANCO DE FINANZAS (BDF)	DOLARES	1,800,000.00	1.00 %
BONO EN DOLARES DESMATERIALIZADO (BONO\$D)	CORPORACION AGRICOLA S.A. (AGRICORP)	DOLARES	320,000.00	0.18 %
BONO EN DOLARES DESMATERIALIZADO (BONO\$D)	FID, SOCIEDAD ANÓNIMA (FIDSA)	DOLARES	212,000.00	0.12 %
PAPEL COMERCIAL EN DOLARES DESMATERIALIZADO (PC\$D)	CORPORACION AGRICOLA S.A. (AGRICORP)	DOLARES	830,000.00	0.46 %
<b>Mercado Reportos</b>				
PARTICIPACION DE FONDOS DE INVERSION (PFI)	FONDO DE INVERSIÓN POPULAR INMOBILIARIO ZETA NO DI (ZETA)	DOLARES	70,043.66	0.04 %
PARTICIPACION DE FONDOS DE INVERSION (PFI)	VISTA SOCIEDAD DE FONDOS DE INVERSION, S.A. (VISTASFI)	DOLARES	166,593.42	0.09 %
<b>Mercado Secundario</b>				
BONO EN DOLARES DESMATERIALIZADO (BONO\$D)	FID, SOCIEDAD ANÓNIMA (FIDSA)	DOLARES	120,000.00	0.07 %
<b>Sector Público</b>				
<b>Mercado Primario</b>				
LETRA DESMAT EN C\$ CON MANT. VALOR (LETRADCM)	BANCO CENTRAL DE NICARAGUA (BCN)	CORDOBAS	4,532,500,000.00	68.98 %
LETRA DESMAT EN C\$ SIN MANT. VALOR (LETRADSM)	BANCO CENTRAL DE NICARAGUA (BCN)	CORDOBAS	651,500,000.00	9.92 %
LETRA DESMATERIALIZADA LIQUIDA DOLARES (LETRA\$D)	BANCO CENTRAL DE NICARAGUA (BCN)	DOLARES	1,100,000.00	0.61 %
<b>Mercado Rep. Opcional</b>				
BONO DÓLARES DESMT. LIQUIDADO EN DÓLARES (BONOU\$D)	MINISTERIO DE HACIENDA (MHCP)	CORDOBAS	360,106,552.08	5.48 %
BONO POR INDEMNIZACIÓN DESMATERIALIZADO (BPI\$D)	MINISTERIO DE HACIENDA (MHCP)	DOLARES	223,165.82	0.12 %
BONO US\$ AMORT. DESMT. LIQUIDADO EN US\$ (BONOAUSD)	MINISTERIO DE HACIENDA (MHCP)	DOLARES	14,996,715.13	8.36 %
LETRA DESMAT EN C\$ CON MANT. VALOR (LETRADCM)	BANCO CENTRAL DE NICARAGUA (BCN)	CORDOBAS	300,004,931.59	4.57 %
				<b>100.00 %</b>

**Volumen Negociado: Desglose por Mercado**

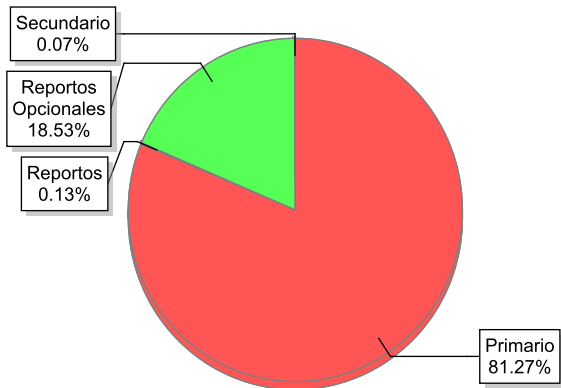

**Volumen Negociado: Desglose por Sector**

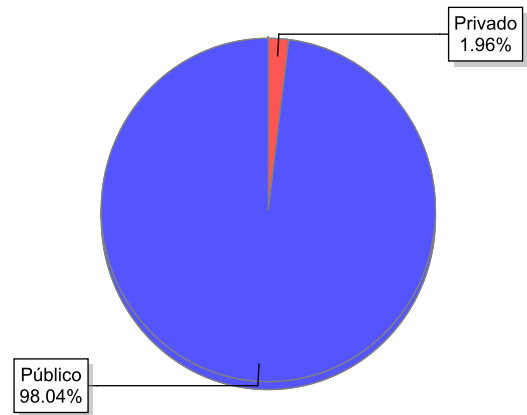

### EVOLUCION DEL VOLUMEN NEGOCIADO (Millones de C\$)

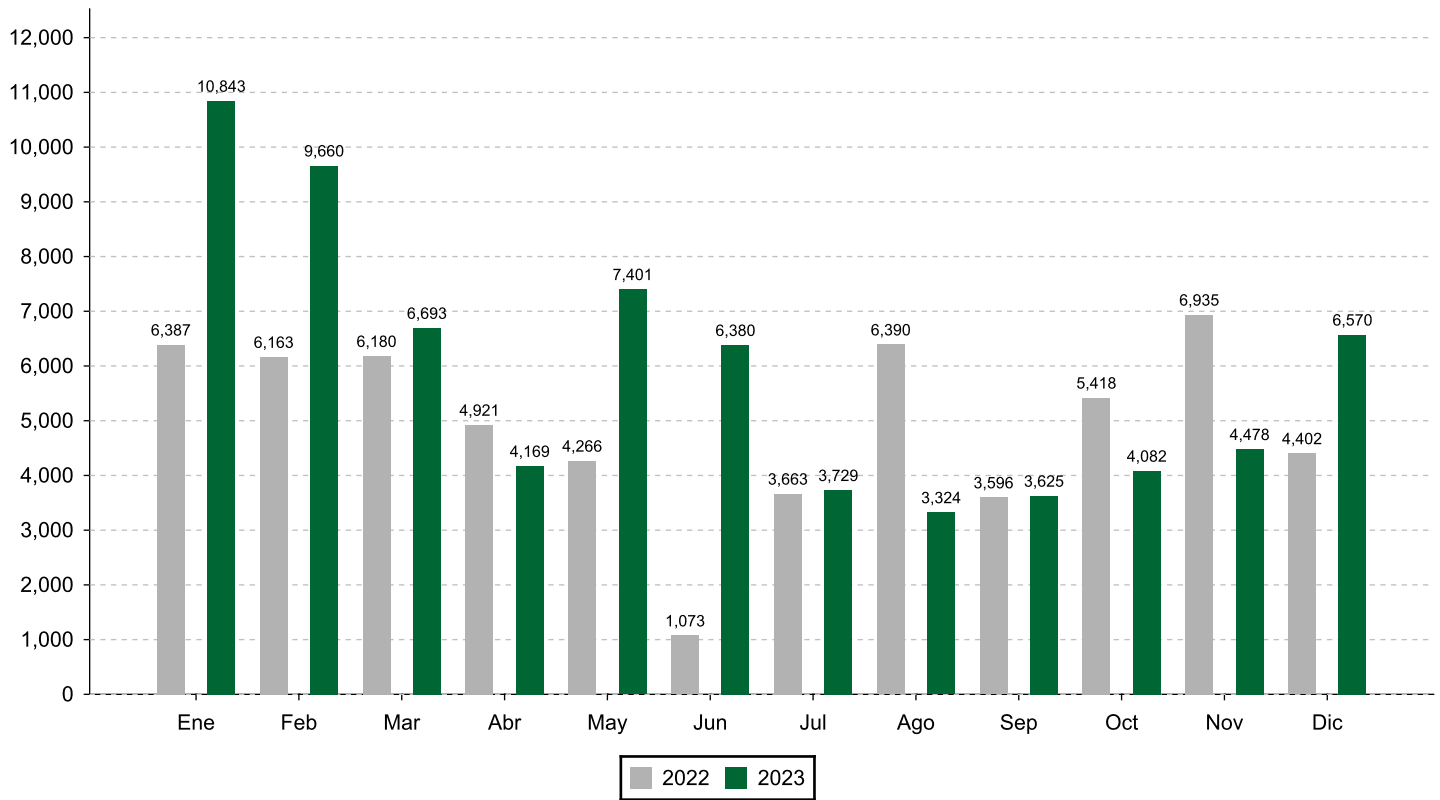

### Volumen Negociado: Desglose por Plazo

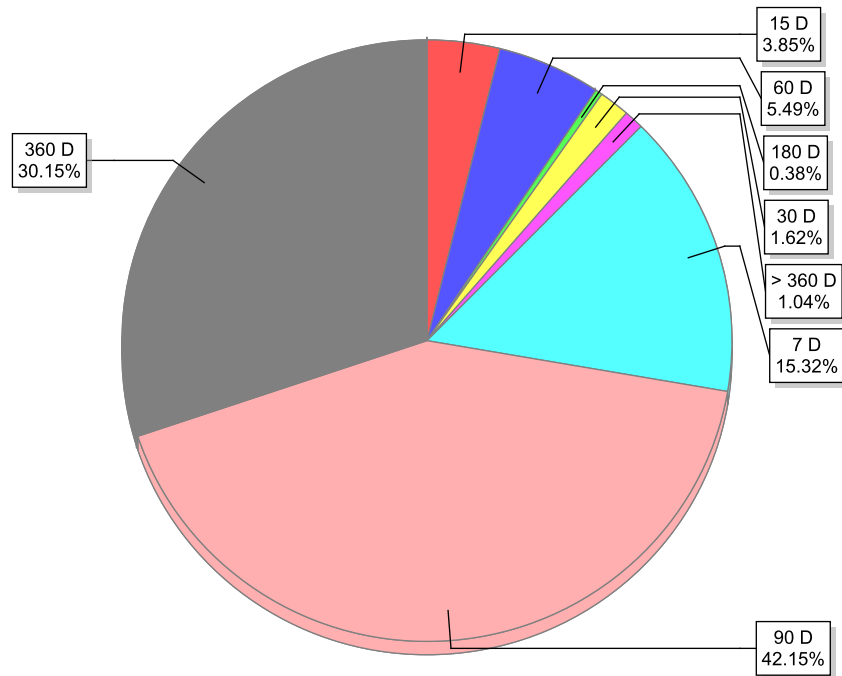

## Bonos de Pago por Indemnización (BPI'S)

Ministerio de Hacienda y Crédito Público  
(Mercado Secundario)

Volumen Negociado
  Precio
  Rendimiento

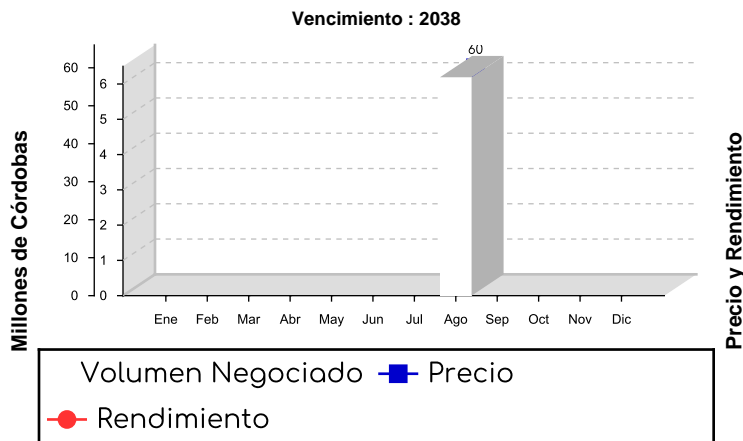
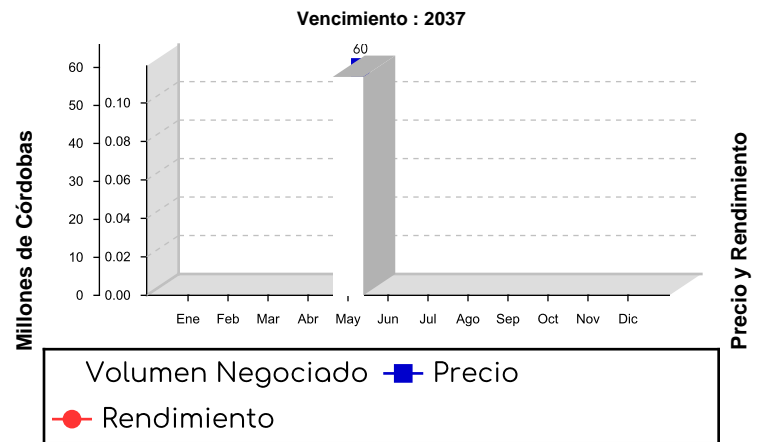
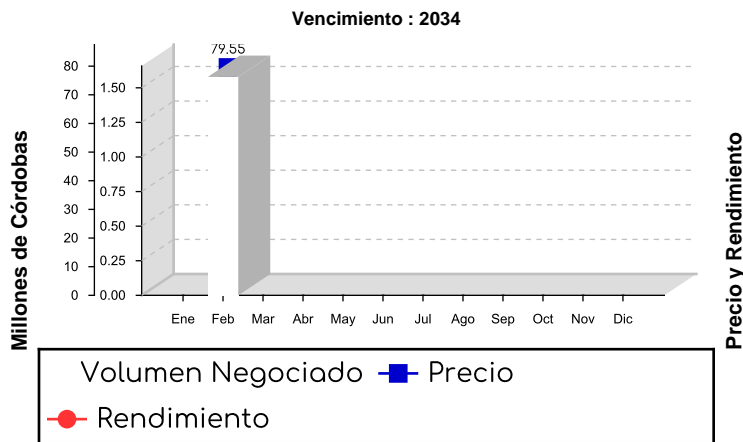
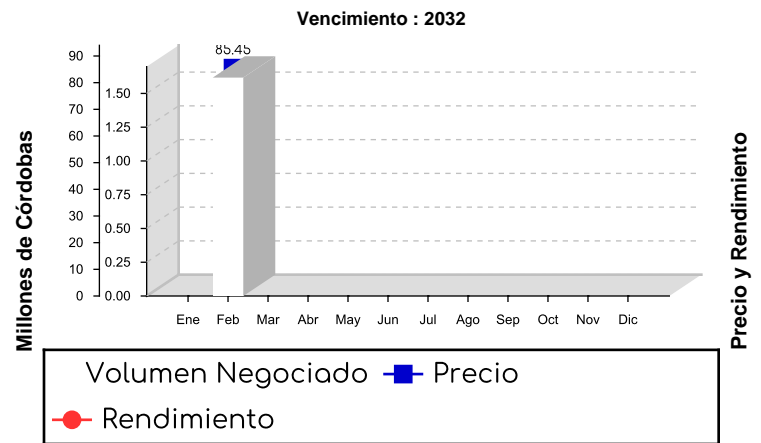
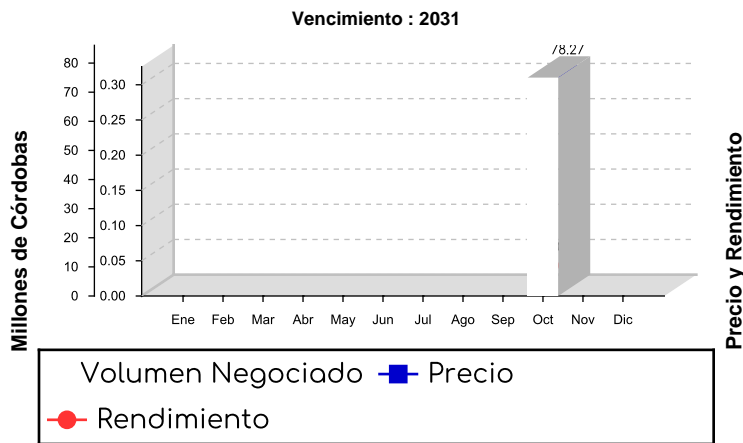
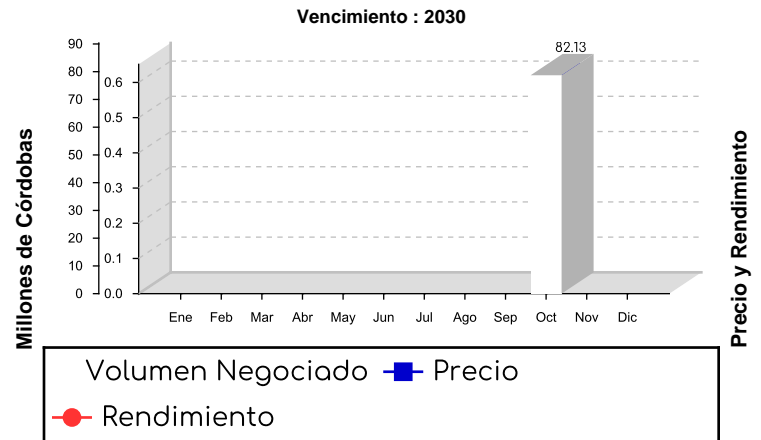
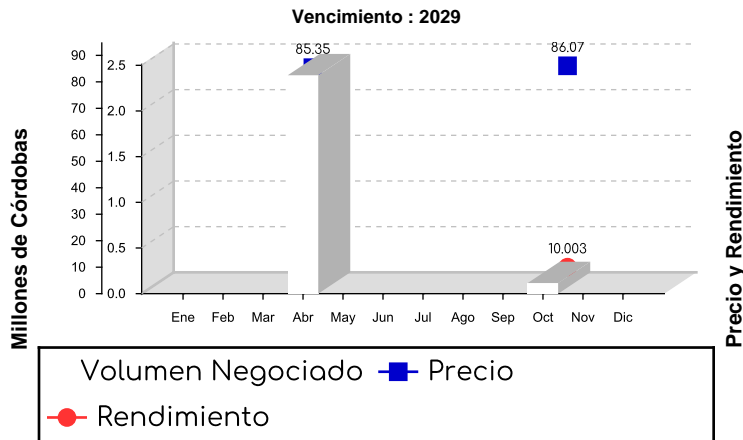

**Bonos y Letras**  
**Banco Central de Nicaragua**  
**(Mercado Primario)**

Volumen Negociado
  Rendimiento

**7 DIAS**

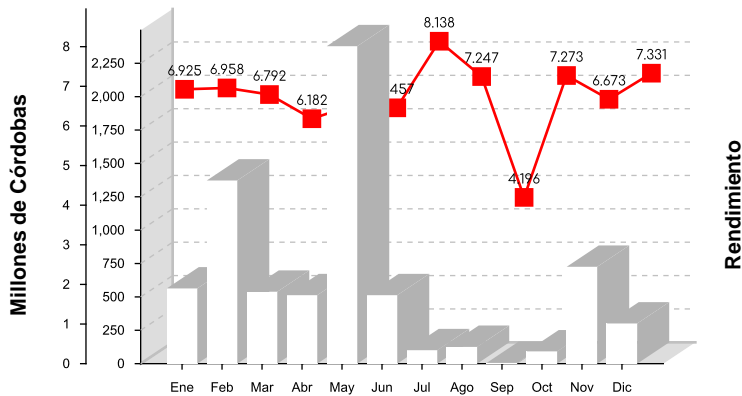

**15 DIAS**

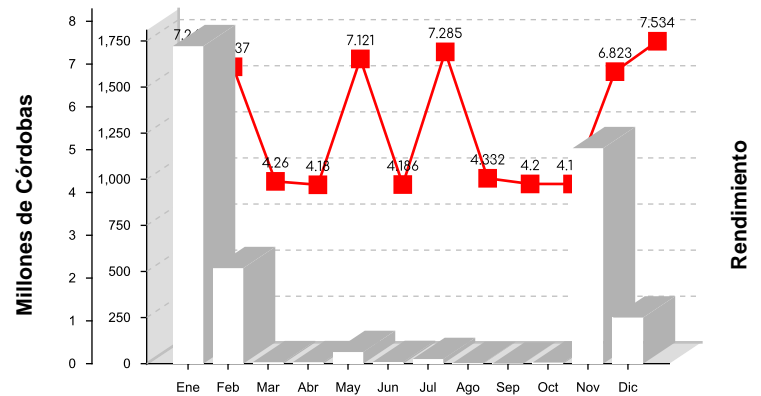

**30 DIAS**

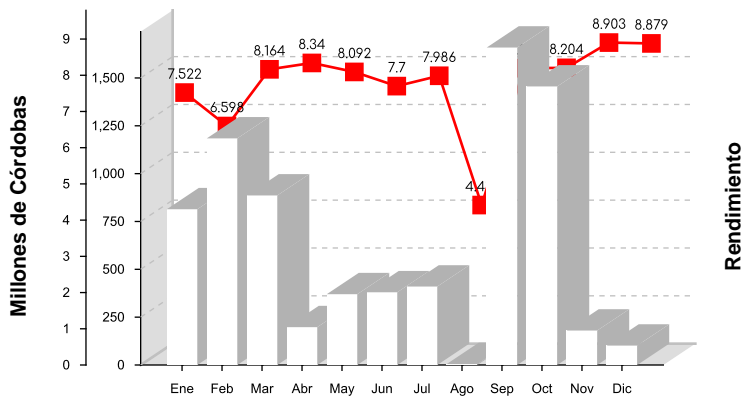

**60 DIAS**

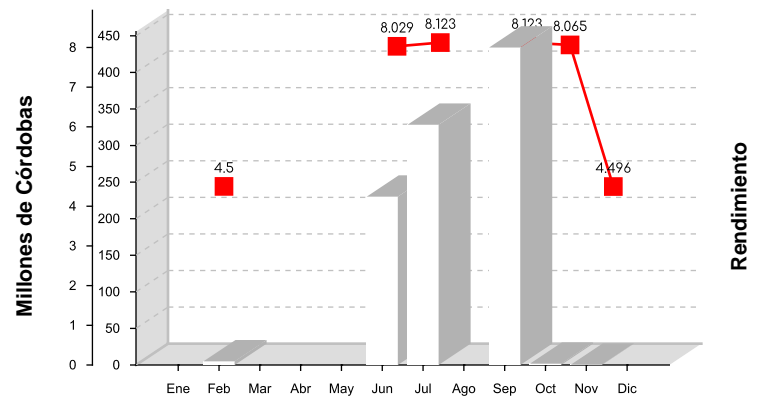

**90 DIAS**

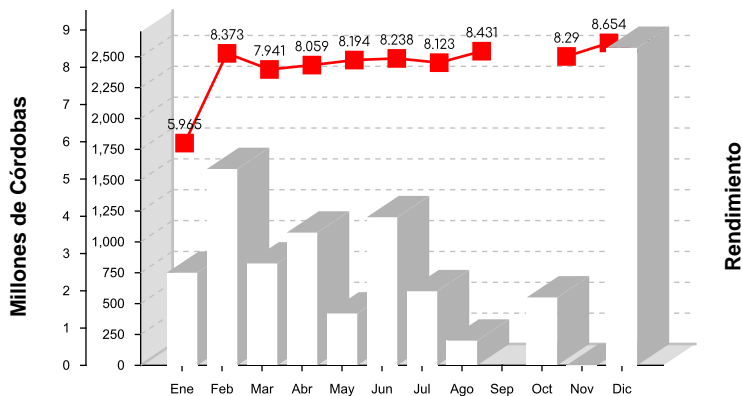

**180 DIAS**

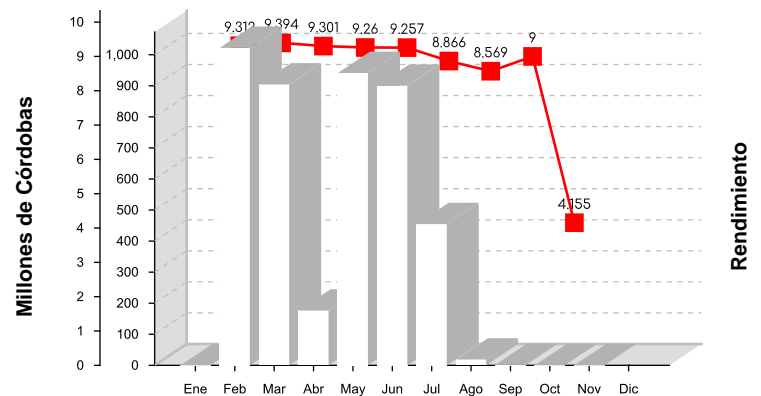

# Bonos y Letras

## Banco Central de Nicaragua

### (Mercado Primario)

□ Volumen Negociado
 —■— Rendimiento

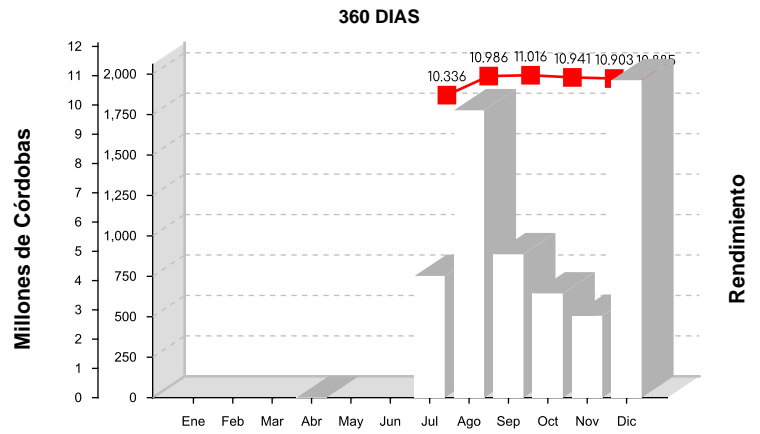
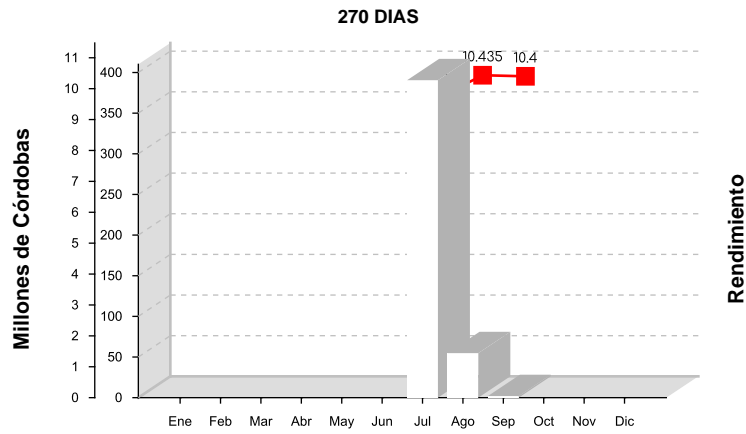

### Renta Fija

Volumen Negociado por Mercado  
(Millones de C\$)

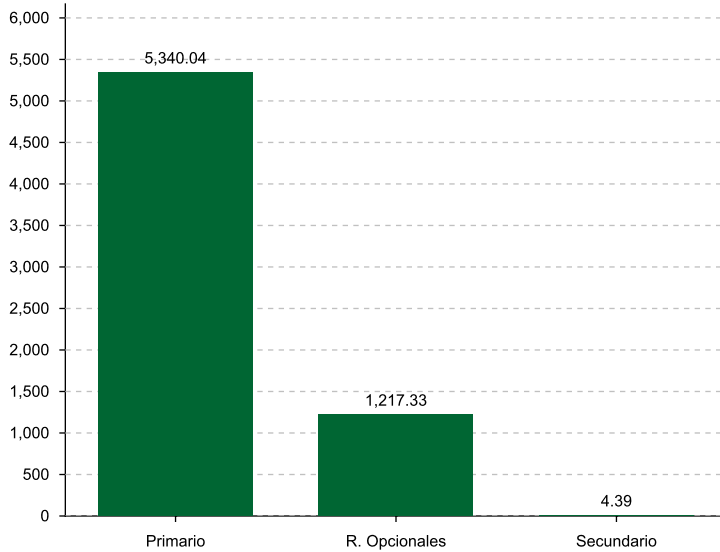

### Renta Variable

Volumen Negociado por Mercado  
(Miles de C\$)

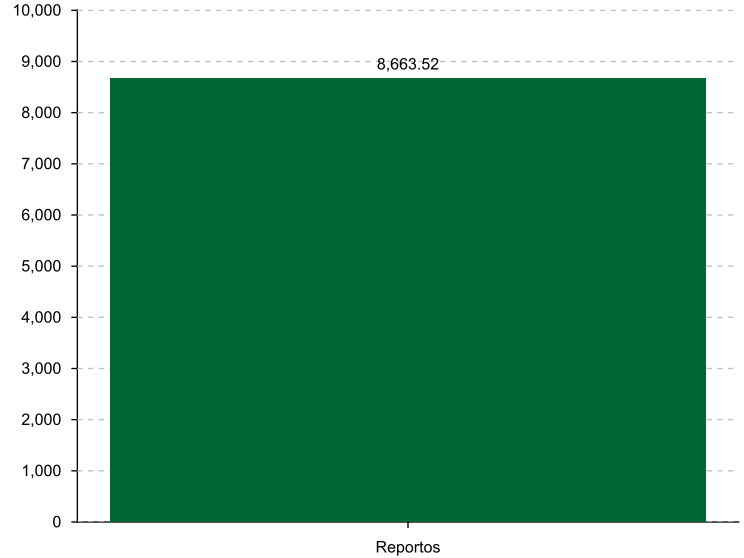

### Participación de los Puestos de Bolsa en el Mercado

	Total	Primario	Reportos	Reportos Opc.	Secundario
INVERCASA	0.91 %	0.93 %	100.00 %	0.34 %	100.00 %
INVERNIC	34.08 %	27.00 %		49.83 %	
LAFISE VALORES	15.73 %	19.49 %		7.54 %	
PROVALORES	49.28 %	52.57 %		42.29 %	

### Operaciones Anuladas

Fecha de Anulación	Fecha de Sesión	No. de Operación	Emisor	Instrumento	Fecha de Liquidación	Días al Venc.	Tasa Interés	Cant. de Tit./Acc.	Valor de la Operación	Precio	Rendimiento
Moneda : CORDOBAS											
Renta Fija											
Mercado : Reportos Opcionales											
27/12/2023	27/12/2023	128844	MHCP	BONOU\$D	28/12/2023	33	8.0000	12,000	360,097,670.33	81.9418	7.51
Total por Moneda . . .									360,097,670.33		

\* Fin del Reporte