



# BOLSA DE VALORES DE NICARAGUA

Noviembre 2022

## Boletín de Operaciones

Volumen Negociado : C\$ 6,934,989,816.19

Tipo de Cambio Promedio : 36.1410

### Rendimientos

#### CORDOBAS

Días	Mínimo %	Promedio %	Máximo %	Volumen (Miles)
7	6.00	6.44	6.53	2,560,000.00
15	6.32	6.42	6.81	1,410,000.00
30	7.05	7.05	7.05	50,000.00
720	22.53	22.53	22.53	19.05
900	20.51	20.51	20.51	51.28
> 1080	9.58	9.59	10.50	2,199.02
Total ...				4,022,269.35

#### DOLARES

Días	Mínimo %	Promedio %	Máximo %	Volumen (Miles)
7	2.83	2.96	3.00	60,000.00
15	3.30	3.31	4.01	2,020.00
30	3.01	3.62	4.26	1,272.03
60	4.00	5.88	6.01	397.79
90	4.99	5.52	6.00	97.44
180	3.95	4.78	8.00	12,197.24
360	8.00	8.00	8.00	3,451.00
540	8.30	8.30	8.30	1,097.00
Total ...				80,532.51

Nota : Los rendimientos en córdobas son indexados al dólar

### Contrato de Reportos Opcionales y Reportos - Rendimientos

#### DOLARES

Días	Mínimo %	Promedio %	Máximo %	Volumen (Miles)
15	4.01	4.01	4.01	20.00
30	3.01	3.78	4.26	72.03
60	4.00	5.88	6.01	397.79
90	4.99	5.52	6.00	97.44
180	6.00	6.54	8.00	187.24
Total ...				774.51

Nota : Los rendimientos en córdobas son indexados al dólar

### Mercado Primario

#### Renta Fija

##### CORDOBAS

Días	Emisor	Instrumento	Rendimiento %			Volumen (Miles)
			Mínimo	Promedio	Máximo	
7	BCN	LETRADSM	6.00	6.44	6.53	2,560,000.00
15	BCN	LETRADSM	6.32	6.42	6.81	1,410,000.00
30	BCN	LETRADSM	7.05	7.05	7.05	50,000.00
Total ...						4,020,000.00

##### DOLARES

Días	Emisor	Instrumento	Rendimiento %			Volumen (Miles)
			Mínimo	Promedio	Máximo	
7	BCN	LETRA\$D	2.83	2.96	3.00	60,000.00
15	BCN	LETRA\$D	3.30	3.30	3.30	2,000.00
30	BCN	LETRA\$D	3.61	3.61	3.61	1,200.00
180	BCN	LETRA\$D	4.75	4.75	4.75	12,000.00
180	BCN	TIN\$D	3.95	3.95	3.95	10.00
360	FIDSA	BONO\$D	8.00	8.00	8.00	3,451.00
540	FIDSA	BONO\$D	8.30	8.30	8.30	1,097.00
Total ...						79,758.00

### Mercado Secundario Renta Variable - FONDO DE INVERSION

#### DOLARES

Emisor	Instrumento	Precios			Volumen (Miles)
		Mínimo	Promedio	Máximo	
VISTASFI	PFI	4,049.00	4,049.00	4,049.00	60.74
Total ...					60.74

### Mercado Secundario Renta Fija

#### CORDOBAS

Días	Emisor	Instrumento	Precio %			Rendimiento %			Volumen (Miles)
			Mínimo	Promedio	Máximo	Mínimo	Promedio	Máximo	
720	MHCP	CBPI\$	71.35	71.35	71.35	22.53	22.53	22.53	19.05
900	MHCP	CBPI\$	68.00	68.00	68.00	20.51	20.51	20.51	51.28
2037	MHCP	BPI\$D	59.00	59.00	59.00	9.58	9.58	9.58	2,183.05
2037	MHCP	BPI\$F	59.00	59.00	59.00	10.50	10.50	10.50	15.97
Total ...									2,269.35

\* Para BPI'S leer año de vencimiento

## Volumen Negociado

Instrumentos	Emisores	Moneda	Vol. Negociado	%
<b>Sector Privado</b>				
<b>Mercado Primario</b>				
BONO EN DOLARES DESMATERIALIZADO (BONO\$D)	FID, SOCIEDAD ANÓNIMA (FIDSA)	DOLARES	4,548,000.00	2.37 %
<b>Mercado Reportos</b>				
PARTICIPACION DE FONDOS DE INVERSION (PFI)	FONDO DE INVERSIÓN POPULAR INMOBILIARIO ZETA NO DI (ZETA)	DOLARES	76,070.94	0.04 %
PARTICIPACION DE FONDOS DE INVERSION (PFI)	VISTA SOCIEDAD DE FONDOS DE INVERSION, S.A. (VISTASFI)	DOLARES	71,572.08	0.04 %
<b>Mercado Secundario</b>				
PARTICIPACION DE FONDOS DE INVERSION (PFI)	VISTA SOCIEDAD DE FONDOS DE INVERSION, S.A. (VISTASFI)	DOLARES	60,735.00	0.03 %
<b>Sector Público</b>				
<b>Mercado Primario</b>				
LETRA DESMAT EN C\$ SIN MANT. VALOR (LETRADSM)	BANCO CENTRAL DE NICARAGUA (BCN)	CORDOBAS	4,020,000,000.00	57.97 %
LETRA DESMATERIALIZADA LIQUIDA DOLARES (LETRA\$D)	BANCO CENTRAL DE NICARAGUA (BCN)	DOLARES	75,200,000.00	39.19 %
TÍTULOS DE INVERSIÓN EN DÓLARES DESMATERIALIZADO (TIN\$D)	BANCO CENTRAL DE NICARAGUA (BCN)	DOLARES	10,000.00	0.01 %
<b>Mercado Rep. Opcional</b>				
BONO DÓLARES DESMT. LIQUIDADO EN DÓLARES (BONOU\$D)	MINISTERIO DE HACIENDA (MHCP)	DOLARES	432,773.79	0.23 %
BONO POR INDEMNIZACIÓN DESMATERIALIZADO (BPI\$D)	MINISTERIO DE HACIENDA (MHCP)	DOLARES	194,093.10	0.10 %
<b>Mercado Secundario</b>				
BONO POR INDEMNIZACION FRACCION (BPI\$F)	MINISTERIO DE HACIENDA (MHCP)	CORDOBAS	15,966.33	0.00 %
BONO POR INDEMNIZACIÓN DESMATERIALIZADO (BPI\$D)	MINISTERIO DE HACIENDA (MHCP)	CORDOBAS	2,183,054.26	0.03 %
CUPON DE BPI ESTANDARIZADO (CBPI\$)	MINISTERIO DE HACIENDA (MHCP)	CORDOBAS	70,331.30	0.00 %

100.00 %

**Volumen Negociado: Desglose por Mercado**

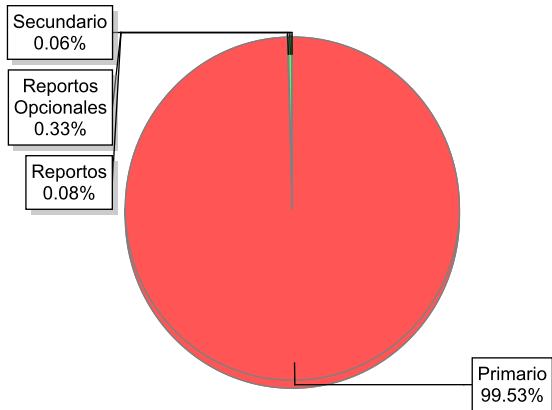

**Volumen Negociado: Desglose por Sector**

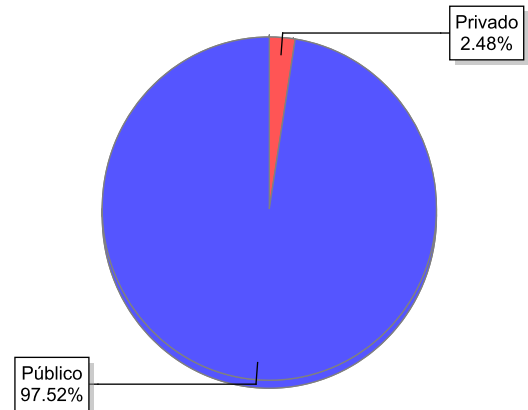

### EVOLUCION DEL VOLUMEN NEGOCIADO (Millones de C\$)

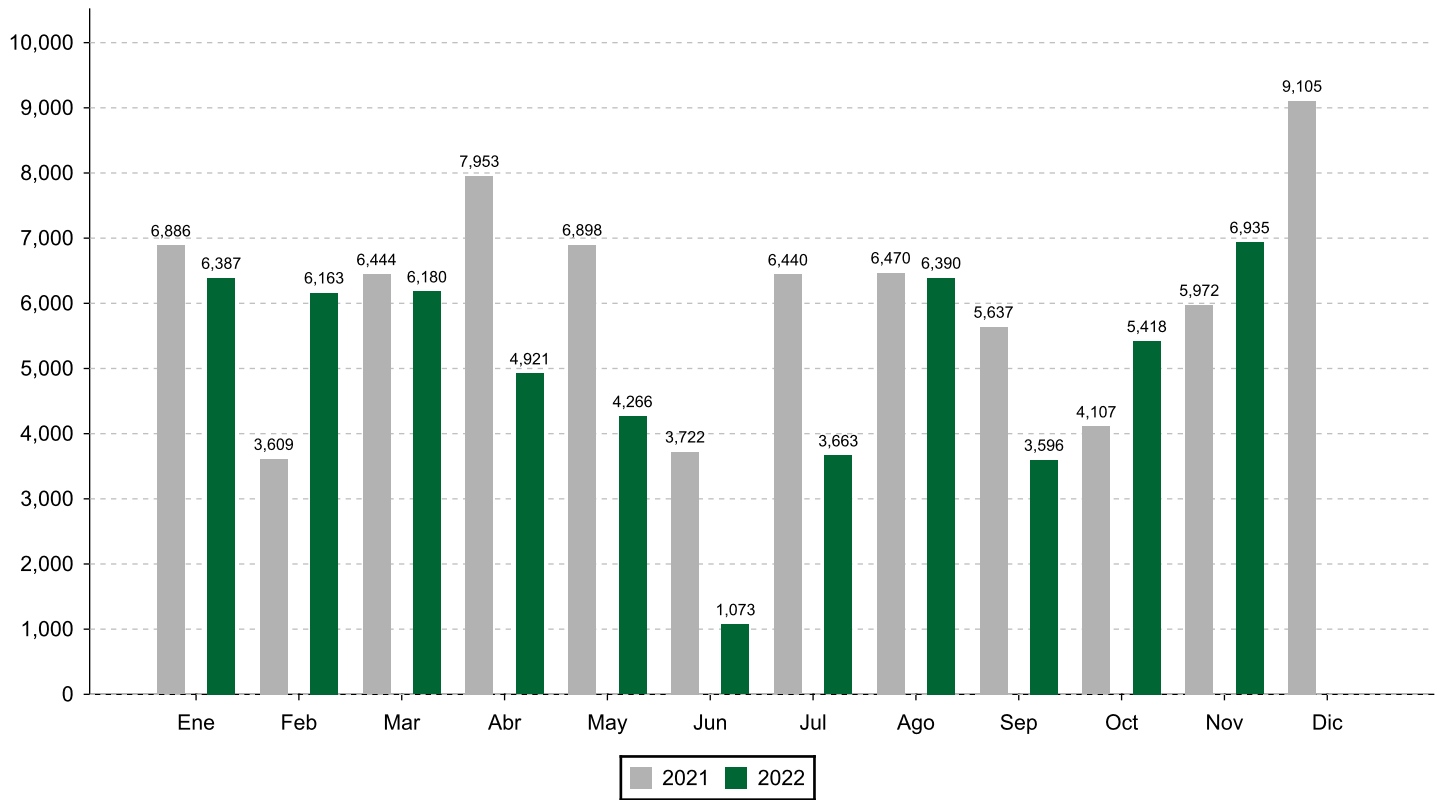

### Volumen Negociado: Desglose por Plazo

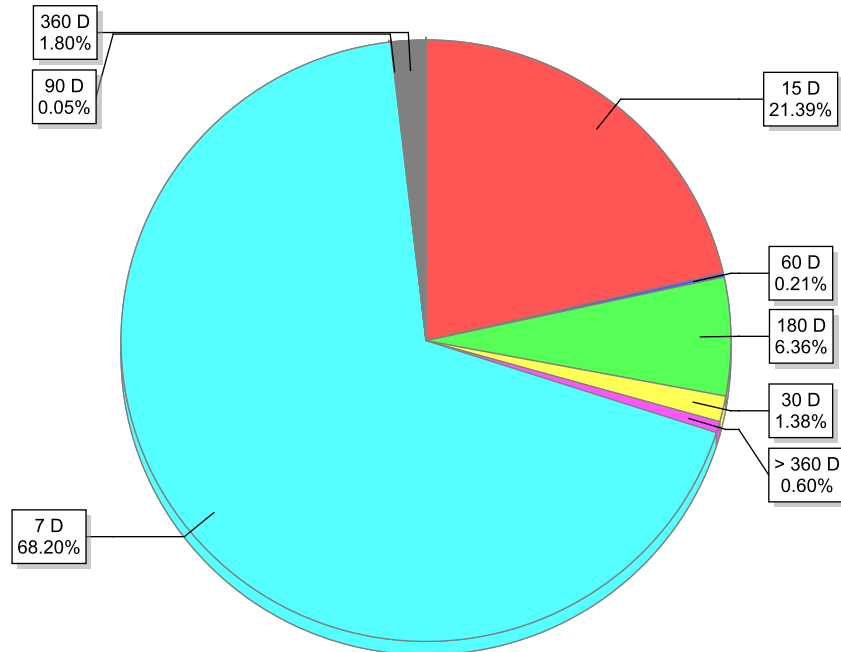

## Bonos de Pago por Indemnización (BPI'S)

Ministerio de Hacienda y Crédito Público  
(Mercado Secundario)

□ Volumen Negociado ■ Precio ● Rendimiento

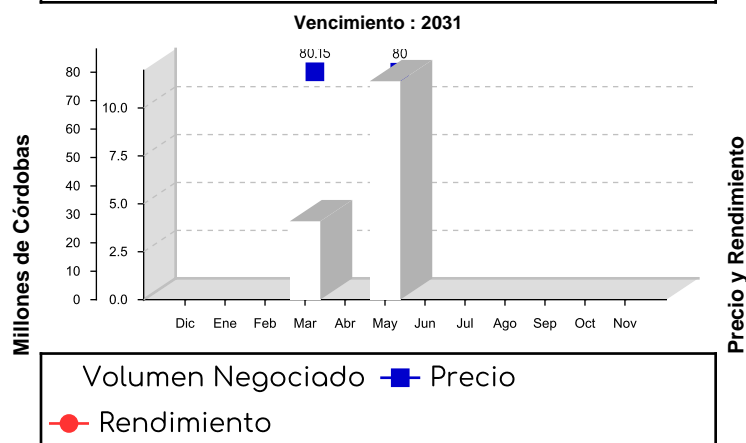
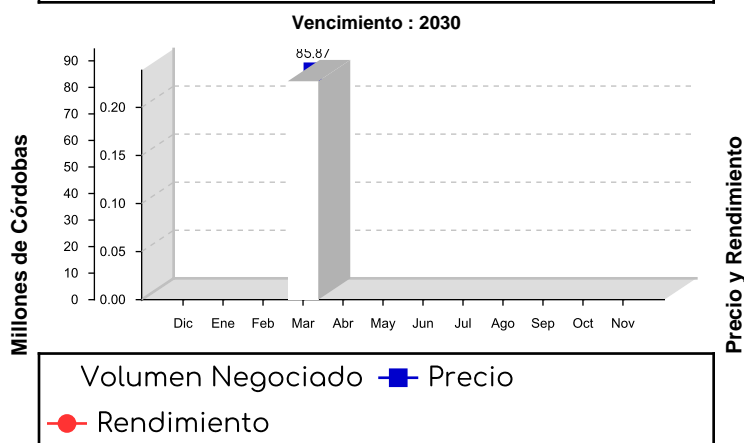
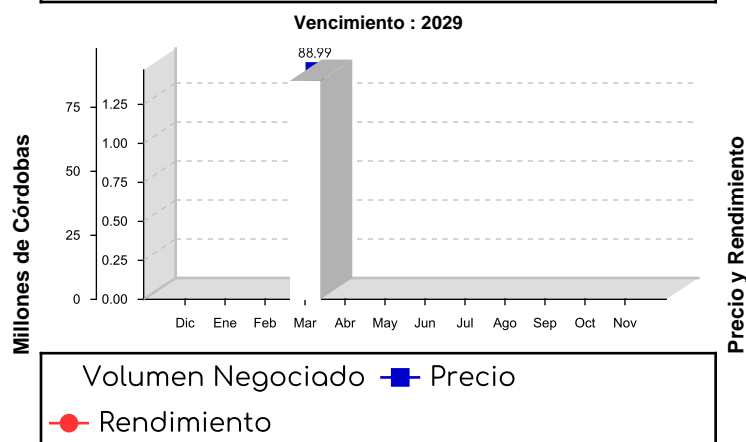
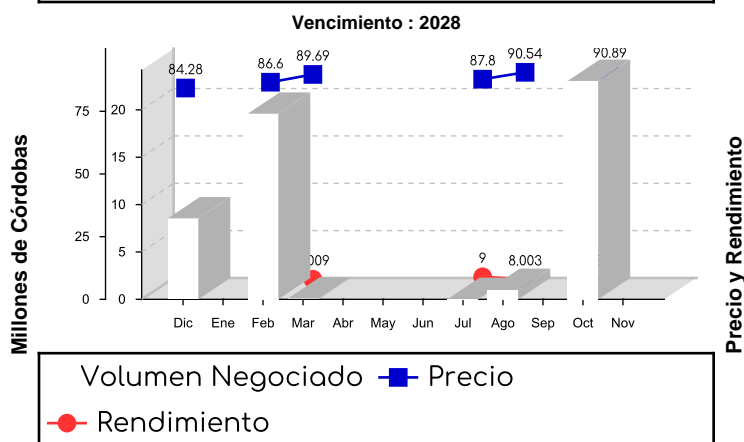
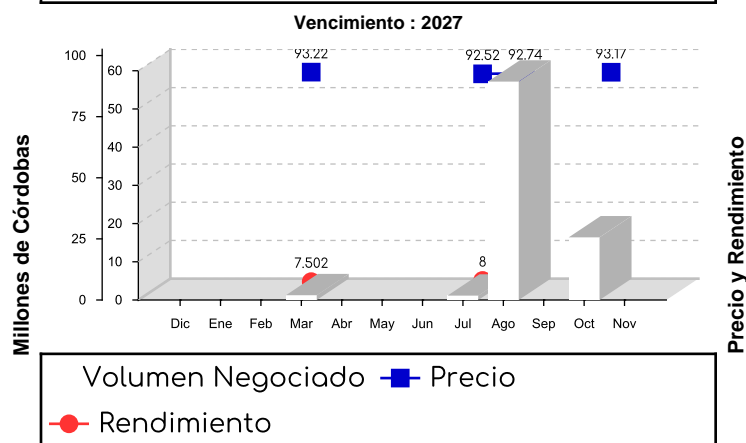
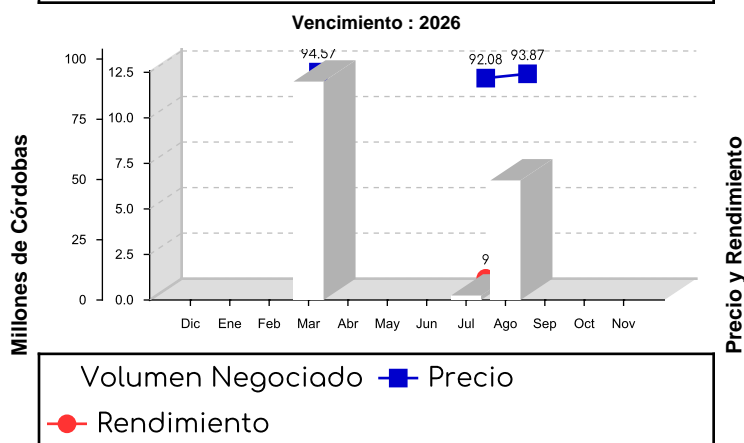
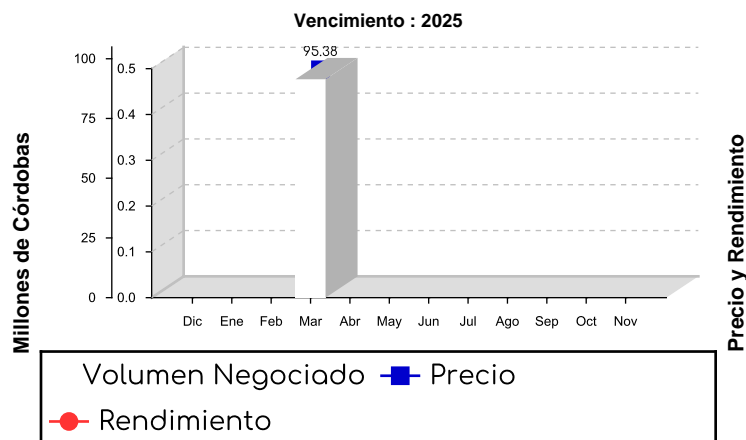
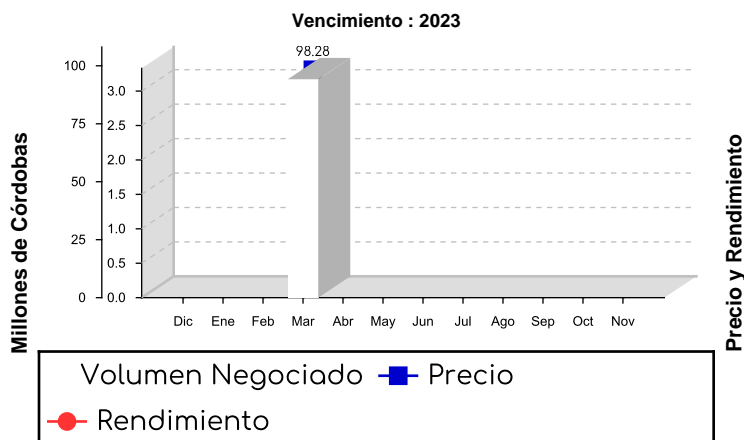

## Bonos de Pago por Indemnización (BPI'S)

Ministerio de Hacienda y Crédito Público  
(Mercado Secundario)

□ Volumen Negociado    ■ Precio    ● Rendimiento

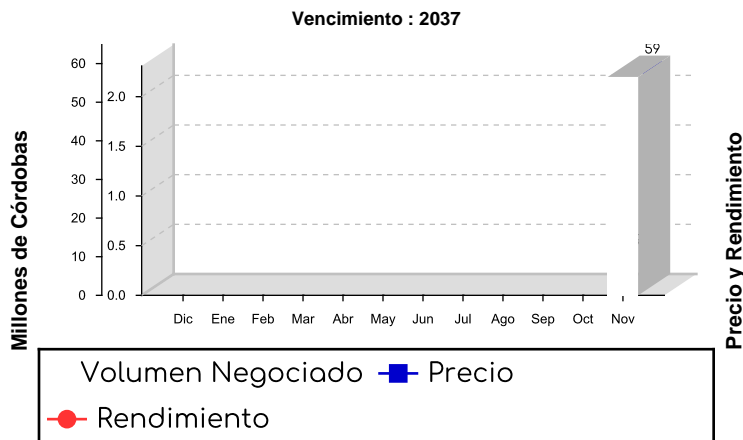
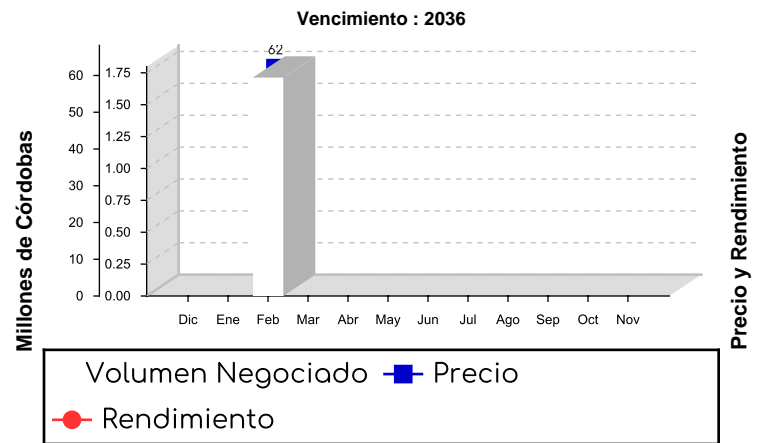
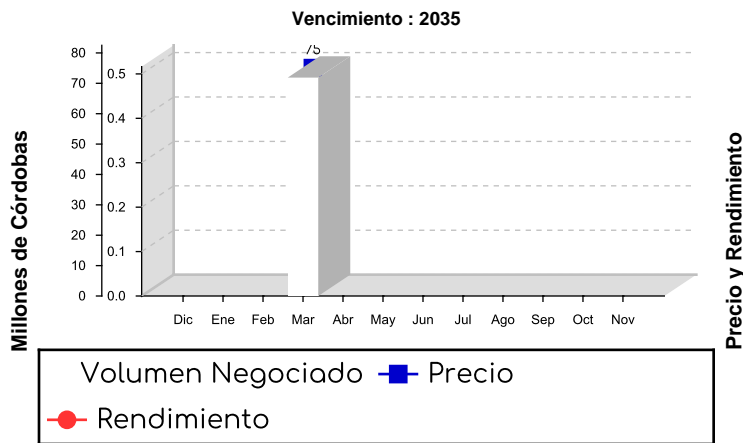
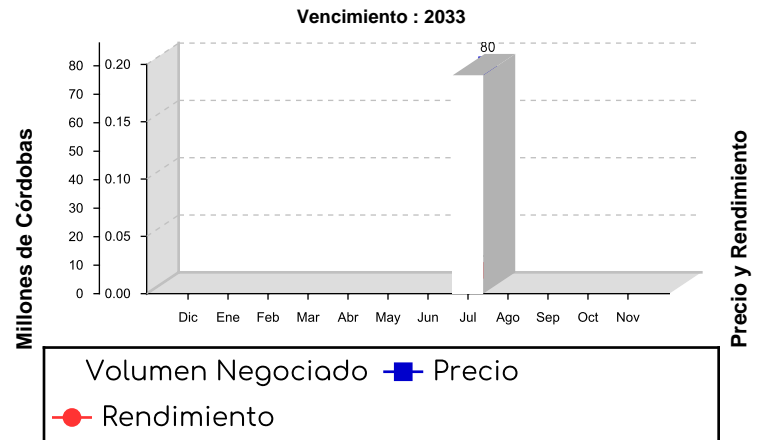
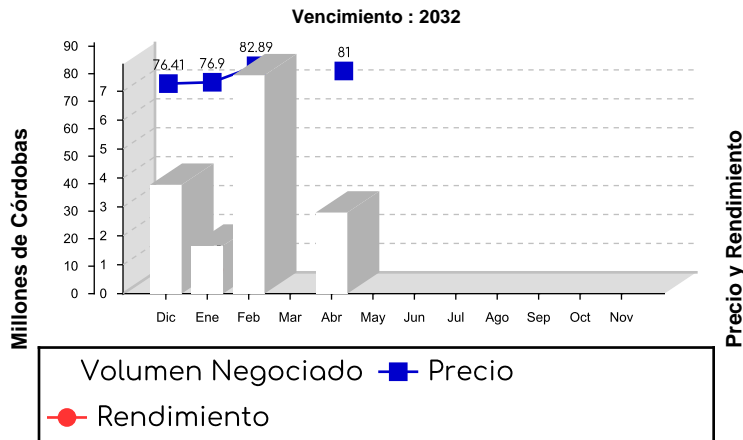

**Bonos y Letras**  
**Banco Central de Nicaragua**  
**(Mercado Primario)**

□ Volumen Negociado    ■ Rendimiento

**7 DIAS**

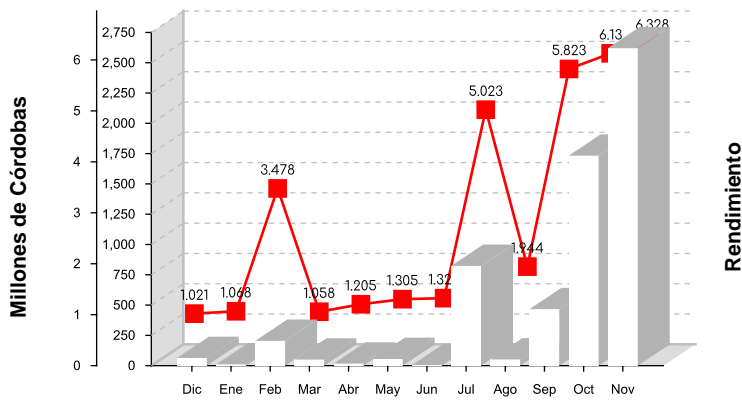

**15 DIAS**

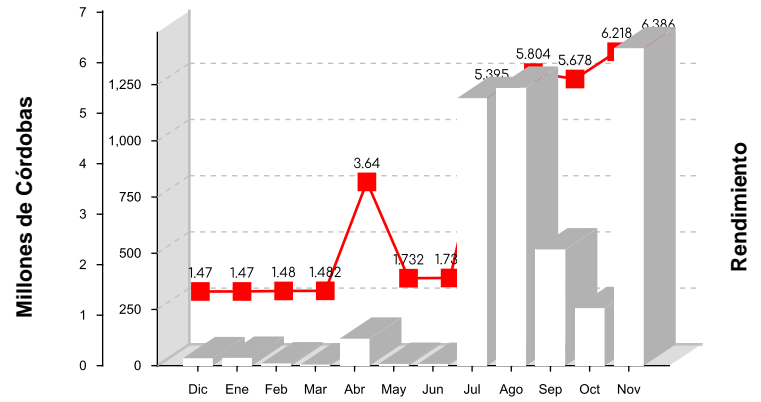

**30 DIAS**

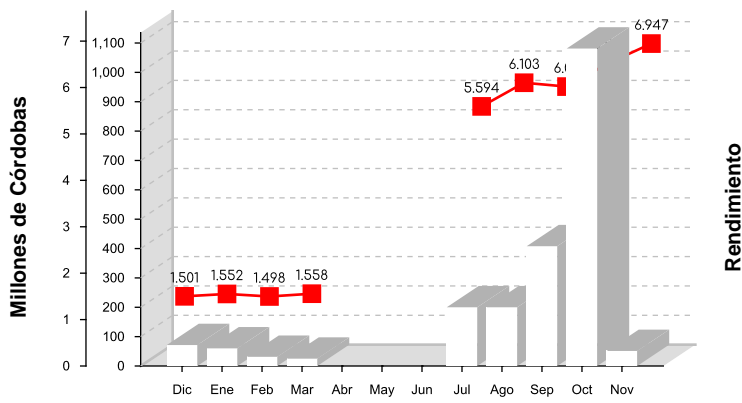

**60 DIAS**

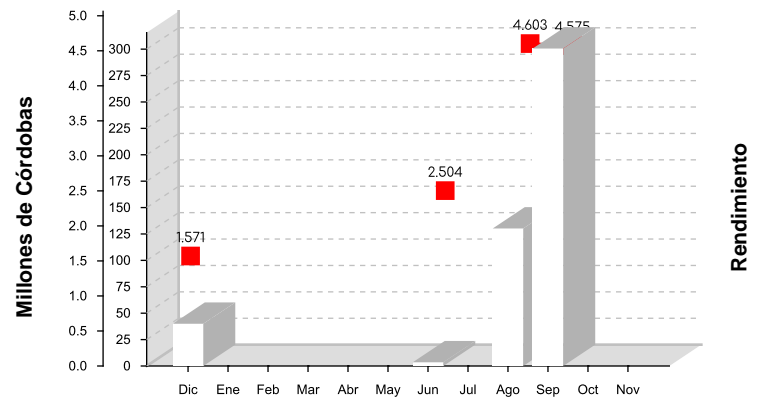

**90 DIAS**

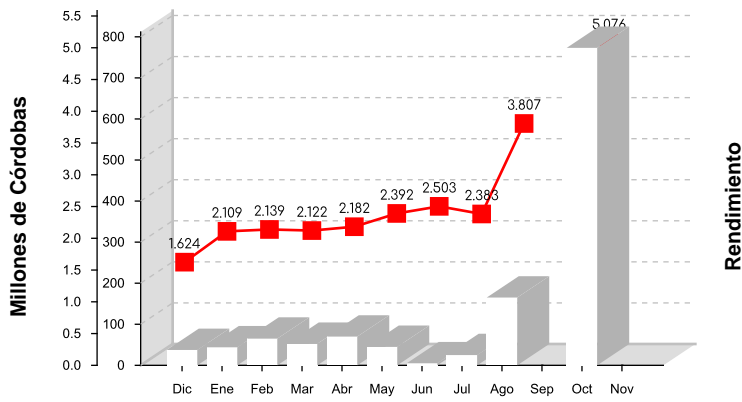

**180 DIAS**

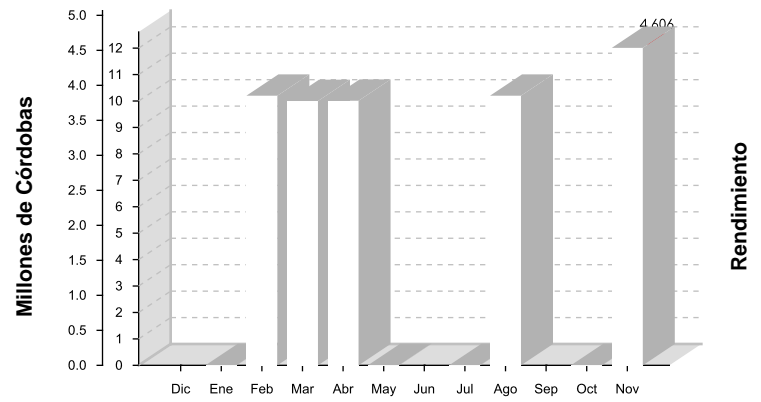

**360 DIAS**

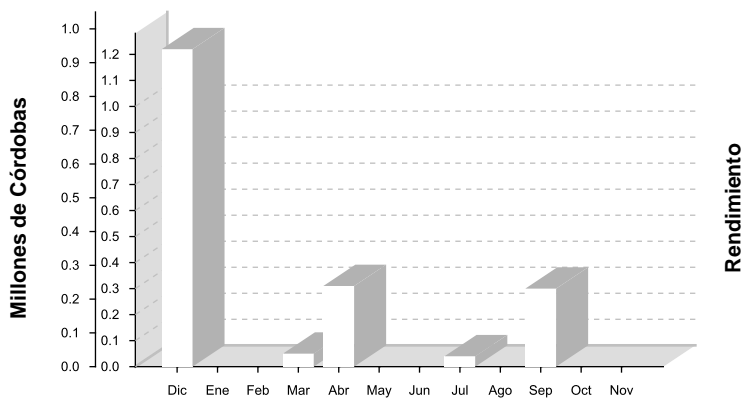

### Renta Fija

Volumen Negociado por Mercado  
(Millones de C\$)

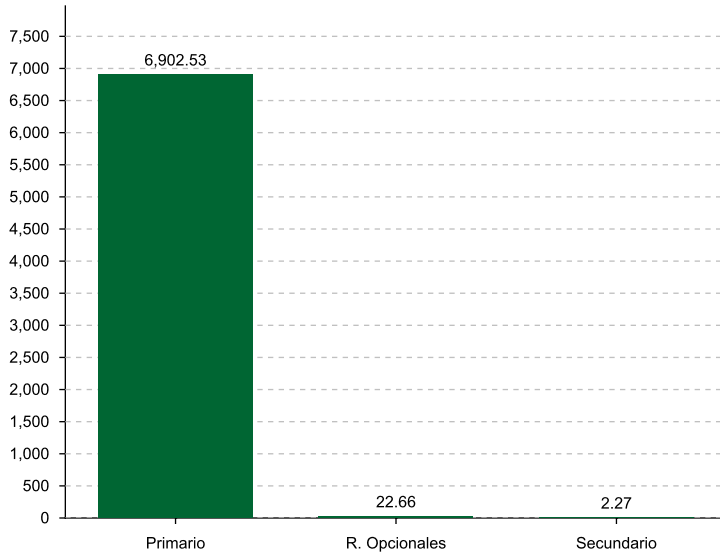

### Renta Variable

Volumen Negociado por Mercado  
(Miles de C\$)

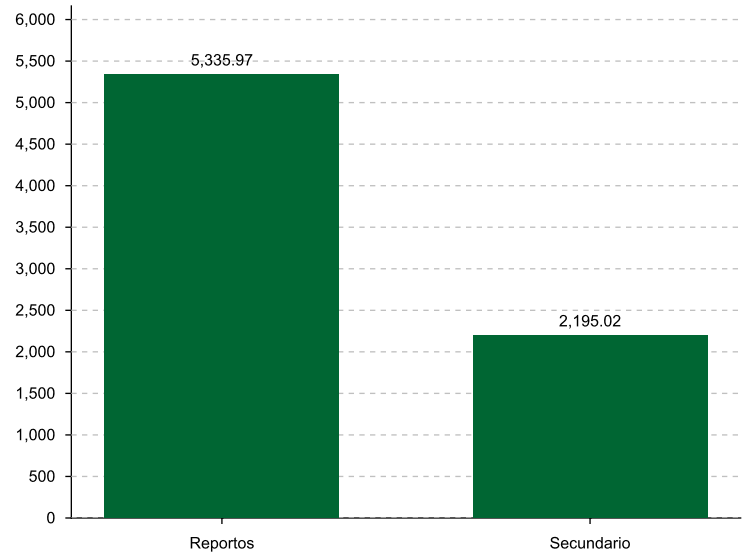

### Participación de los Puestos de Bolsa en el Mercado

	Total	Primario	Reportos	Reportos Opc.	Secundario
INVERCASA	2.76 %	2.38 %	100.00 %	64.84 %	65.94 %
INVERNIC	14.45 %	14.47 %		17.37 %	
LAFISE VALORES	0.01 %	0.01 %			
PROVALORES	82.78 %	83.15 %		17.79 %	34.06 %

### Operaciones Anuladas

Fecha de Anulación	Fecha de Sesión	No. de Operación	Emisor	Instrumento	Fecha de Liquidación	Días al Venc.	Tasa Interés	Cant. de Tit./Acc.	Valor de la Operación	Precio	Rendimiento
Moneda : DOLARES											
Renta Fija											
Mercado : Primario											
30/11/2022	25/11/2022	127676	FIDSA	BONO\$D	28/11/2022	360	8.0000	400	400,000.00	99.9629	8.00
30/11/2022	25/11/2022	127677	FIDSA	BONO\$D	28/11/2022	360	8.0000	200	200,000.00	99.9629	8.00
30/11/2022	30/11/2022	127679	FIDSA	BONO\$D	01/12/2022	360	8.0000	30	30,000.00	99.9688	8.00
Mercado : Reportos Opcionales											
01/11/2022	01/11/2022	127575	MHCP	BPI\$D	02/11/2022	90	4.5000	90	41,615.37	43.5850	6.00
01/11/2022	01/11/2022	127576	MHCP	BPI\$D	02/11/2022	90	4.5000	18	8,323.07	43.5850	5.00
Total por Moneda . . .									679,938.44		

\* Fin del Reporte