



BOLSA DE VALORES DE NICARAGUA

Enero - Noviembre 2022

Boletín de Operaciones

Volumen Negociado : C\$ 54,992,067,473.28

Tipo de Cambio Promedio : 35.7726

Rendimientos

CORDOBAS

Días	Mínimo %	Promedio %	Máximo %	Volumen (Miles)
7	3.55	5.97	6.53	5,768,000.00
15	2.76	5.64	6.81	5,196,064.40
30	5.62	6.37	7.05	1,930,000.00
60	4.68	4.70	4.70	430,000.00
90	4.70	5.14	6.00	883,919.88
180	4.48	4.65	5.15	341,497.90
360	4.60	5.53	6.50	413,836.00
540	6.15	6.15	6.15	522,783.41
720	20.81	21.44	22.53	52.73
900	20.51	20.51	20.51	51.28
1080	7.25	7.25	7.25	476.94
> 1080	7.25	7.72	10.50	485,540.84
Total ...				15,972,223.36

DOLARES

Días	Mínimo %	Promedio %	Máximo %	Volumen (Miles)
7	1.08	1.90	4.01	292,637.68
15	1.49	1.79	4.01	101,090.02
30	1.53	1.74	8.00	131,817.35
60	2.51	3.78	7.00	16,790.60
90	2.25	2.55	8.01	392,714.82
180	2.90	4.47	9.00	50,737.49
270	6.00	7.25	8.00	299.00
360	4.95	6.81	8.00	27,130.00
540	8.30	8.30	8.30	1,097.00
720	6.70	6.70	6.70	1,200.00
900	8.25	8.25	8.25	575.00
1080	6.46	6.89	8.25	7,680.00
> 1080	6.88	7.29	8.00	66,844.00
Total ...				1,090,612.97

Nota : Los rendimientos en córdobas son indexados al dólar

Mercado Primario

Renta Fija

CORDOBAS

Días	Emisor	Instrumento	Rendimiento %			Volumen (Miles)
			Mínimo	Promedio	Máximo	
7	BCN	LETRADSM	3.55	5.97	6.53	5,768,000.00
15	BCN	LETRADSM	3.84	5.86	6.81	4,696,000.00
30	BCN	LETRADSM	5.62	6.37	7.05	1,930,000.00
60	BCN	LETRADCM	4.68	4.70	4.70	430,000.00
90	BCN	LETRADCM	4.70	5.14	5.20	872,500.00
180	BCN	TINC\$CMD	5.15	5.15	5.15	20,400.00
360	BCN	TINC\$CMD	6.15	6.15	6.15	300.00
360	MHCP	BONO\$D	6.14	6.14	6.14	14,311.28
540	MHCP	BONO\$D	6.15	6.15	6.15	522,783.41
> 1080	MHCP	BONO\$D	7.50	7.50	7.50	313,311.38
Total ...						14,567,606.07

DOLARES

Días	Emisor	Instrumento	Rendimiento %			Volumen (Miles)
			Mínimo	Promedio	Máximo	
7	BCN	LETRA\$D	1.08	1.81	3.00	268,300.00
15	BCN	LETRA\$D	1.49	1.79	3.30	101,000.00
30	BCN	LETRA\$D	1.53	1.65	3.61	126,600.00
60	BCN	LETRA\$D	2.51	2.54	3.00	3,700.00
90	BCN	LETRA\$D	2.25	2.41	2.75	371,400.00
180	AGRICORP	PC\$D	7.25	7.25	7.25	6,000.00
180	BCN	LETRA\$D	2.90	3.59	4.75	32,000.00
180	BCN	TIN\$D	3.95	3.95	3.95	60.00
270	BDF	BONO\$D	6.00	6.00	6.00	85.00
270	FAMA	BONO\$D	7.75	7.75	7.75	15.00
270	FIDSA	BONO\$D	8.00	8.00	8.00	129.00
360	AGRICORP	BONO\$D	7.50	7.50	7.50	6,000.00
360	BCN	TIN\$D	4.95	4.95	4.95	400.00
360	BDF	BONO\$D	6.50	6.50	6.50	3,842.00
360	FAMA	BONO\$D	7.75	7.75	7.75	969.00
360	FIDSA	BONO\$D	8.00	8.00	8.00	4,909.00
540	FIDSA	BONO\$D	8.30	8.30	8.30	1,097.00
720	BDF	BONO\$D	6.70	6.70	6.70	1,200.00
900	AGRICORP	BONO\$D	8.25	8.25	8.25	575.00
1080	AGRICORP	BONO\$D	8.25	8.25	8.25	280.00
1080	MHCP	BONOU\$D	6.99	6.99	7.00	5,400.00
> 1080	MHCP	BONOU\$D	7.35	7.38	8.00	47,500.00
> 1080	MHCP	BONOU\$D	6.88	7.08	7.50	19,344.00
Total ...						1,000,805.00

Contrato de Reportos Opcionales y Reportos - Rendimientos

CORDOBAS

Días	Mínimo %	Promedio %	Máximo %	Volumen (Miles)
15	2.76	3.56	4.01	500,064.40
90	5.00	5.59	6.00	11,419.88
Total ...				511,484.28

Operaciones Internacionales Renta Variable - FONDO DE INVERSION

DOLARES

Internacional Venta

Emisor	Instrumento	Precios			Volumen (Miles)
		Mínimo	Promedio	Máximo	
ZETA	PFI	291.68	291.68	291.68	35.00
Total ...					35.00

**Mercado Secundario
Renta Variable - ACCIONES**

DOLARES

Días	Mínimo %	Promedio %	Máximo %	Volumen (Miles)
7	1.51	2.83	4.01	24,337.68
15	4.01	4.01	4.01	90.02
30	2.91	3.70	8.00	4,812.35
60	3.51	4.13	6.01	13,085.60
90	4.00	5.00	8.01	21,279.82
180	3.75	6.51	9.00	2,712.49

Total . . . 66,317.97

Nota : Los rendimientos en córdobas son indexados al dólar

CORDOBAS

Emisor	Instrumento	Precios			Volumen (Miles)
		Mínimo	Promedio	Máximo	
AGRICORP	ACCIO-P	1,034.74	1,065.07	1,070.93	1,533.45
Total . . .					1,533.45

**Mercado Secundario
Renta Variable - FONDO DE INVERSION**

DOLARES

Emisor	Instrumento	Precios			Volumen (Miles)
		Mínimo	Promedio	Máximo	
HRZNT	PFI	136.00	136.00	136.00	13.33
VISTASFI	PFI	4,049.00	4,049.12	4,050.00	68.84
ZETA	PFI	810.00	810.00	810.00	1.62
Total . . .					83.78

**Mercado Secundario
Renta Fija**

CORDOBAS

Días	Emisor	Instrumento	Precio %			Rendimiento %			Volumen (Miles)
			Mínimo	Promedio	Máximo	Mínimo	Promedio	Máximo	
180	MHCP	BONO\$D	99.98	100.45	100.82	4.48	4.62	4.80	321,097.90
360	MHCP	BONO\$D	100.76	101.23	101.79	4.60	5.50	6.25	396,052.87
720	MHCP	CBPI\$	70.00	70.49	71.35	20.81	21.44	22.53	52.73
900	MHCP	CBPI\$	68.00	68.00	68.00	20.51	20.51	20.51	51.28
2023	MHCP	BPI\$D	98.28	98.28	98.28	6.50	6.50	6.50	3,171.84
2025	MHCP	BPI\$D	95.38	95.38	95.38	7.25	7.25	7.25	476.94
2026	MHCP	BPI\$D	92.08	94.29	94.57	7.25	7.53	9.00	18,799.96
2027	MHCP	BPI\$D	92.52	92.84	93.22	7.50	8.01	8.10	75,945.60
2028	MHCP	BPI\$D	86.60	88.96	90.93	8.00	8.48	9.09	43,742.83
2028	MHCP	BPI\$F	86.60	86.60	86.60	9.09	9.09	9.09	16.57
2029	MHCP	BPI\$D	88.99	88.99	88.99	7.75	7.75	7.75	1,400.53
2030	MHCP	BPI\$D	85.87	85.87	85.87	8.00	8.00	8.00	227.19
2031	MHCP	BPI\$D	80.00	80.04	80.15	9.00	9.02	9.03	15,484.74
2032	MHCP	BPI\$D	76.90	81.62	84.02	7.50	8.03	9.00	12,018.24
2033	MHCP	BPI\$D	80.00	80.00	80.00	8.19	8.19	8.19	190.56
2035	MHCP	BPI\$D	75.00	75.00	75.00	7.61	7.62	7.65	491.72
2036	MHCP	BPI\$D	62.00	62.00	62.00	9.20	9.20	9.20	1,687.96
2036	MHCP	BPI\$F	62.00	62.00	62.00	10.08	10.08	10.08	24.53
2037	MHCP	BPI\$D	59.00	59.00	59.00	9.58	9.58	9.58	2,183.05
2037	MHCP	BPI\$F	59.00	59.00	59.00	10.50	10.50	10.50	15.97
Total . . .									893,133.01

DOLARES

Días	Emisor	Instrumento	Precio %			Rendimiento %			Volumen (Miles)
			Mínimo	Promedio	Máximo	Mínimo	Promedio	Máximo	
30	AGRICORP	PC\$D	100.10	100.10	100.10	7.39	7.43	7.48	405.00
60	FIDSA	BONO\$D	99.96	99.96	99.96	7.00	7.00	7.00	5.00
90	FIDSA	BONO\$D	99.87	99.88	99.94	7.00	7.21	7.25	35.00
180	FIDSA	BONO\$D	99.77	99.82	99.85	7.19	7.30	7.45	15.00
180	MHCP	BONOU\$D	101.35	101.35	101.35	5.00	5.00	5.00	9,950.00
270	AGRICORP	BONO\$D	99.33	99.36	99.40	7.35	7.43	7.50	20.00
270	FIDSA	BONO\$D	99.65	99.65	99.65	7.25	7.25	7.25	50.00
360	AGRICORP	BONO\$D	98.95	98.95	98.95	7.52	7.52	7.52	10.00
360	MHCP	BONOU\$D	101.39	101.39	101.39	6.00	6.00	6.00	11,000.00
1080	MHCP	BONOU\$D	103.24	103.24	103.24	6.46	6.46	6.46	2,000.00
Total . . .									23,490.00

* Para BPI'S leer año de vencimiento

Volumen Negociado

Instrumentos	Emisores	Moneda	Vol. Negociado	%
SectorPrivado				
Internacional Venta				
Mercado Internacional				
PARTICIPACION DE FONDOS DE INVERSION (PFI)	FONDO DE INVERSIÓN POPULAR INMOBILIARIO ZETA NO DI (ZETA)	DOLARES	35,001.02	0.00 %
Mercado Primario				
BONO EN DOLARES DESMATERIALIZADO (BONO\$D)	BANCO DE FINANZAS (BDF)	DOLARES	5,127,000.00	0.33 %
BONO EN DOLARES DESMATERIALIZADO (BONO\$D)	CORPORACION AGRICOLA S.A. (AGRICORP)	DOLARES	6,855,000.00	0.45 %
BONO EN DOLARES DESMATERIALIZADO (BONO\$D)	FID, SOCIEDAD ANÓNIMA (FIDSA)	DOLARES	6,135,000.00	0.40 %
BONO EN DOLARES DESMATERIALIZADO (BONO\$D)	FINANCIERA FAMA (FAMA)	DOLARES	984,000.00	0.06 %
PAPEL COMERCIAL EN DOLARES DESMATERIALIZADO (PC\$D)	CORPORACION AGRICOLA S.A. (AGRICORP)	DOLARES	6,000,000.00	0.39 %
Mercado Rep. Opcional				
BONO EN DOLARES DESMATERIALIZADO (BONO\$D)	CORPORACION AGRICOLA S.A. (AGRICORP)	DOLARES	141,794.95	0.01 %
BONO EN DOLARES DESMATERIALIZADO (BONO\$D)	FID, SOCIEDAD ANÓNIMA (FIDSA)	DOLARES	10,126.47	0.00 %
PAPEL COMERCIAL EN DOLARES DESMATERIALIZADO (PC\$D)	CORPORACION AGRICOLA S.A. (AGRICORP)	DOLARES	375,462.93	0.02 %
Mercado Reportos				
ACCIONES PREFERENTES (ACCIO-P)	CORPORACION AGRICOLA S.A. (AGRICORP)	DOLARES	224,395.78	0.01 %
PARTICIPACION DE FONDOS DE INVERSION (PFI)	FONDO DE INVERSIÓN POPULAR INMOBILIARIO ZETA NO DI (ZETA)	DOLARES	588,642.84	0.04 %
PARTICIPACION DE FONDOS DE INVERSION (PFI)	VISTA SOCIEDAD DE FONDOS DE INVERSION, S.A. (VISTASFI)	DOLARES	1,132,476.01	0.07 %
Mercado Secundario				
ACCIONES PREFERENTES (ACCIO-P)	CORPORACION AGRICOLA S.A. (AGRICORP)	CORDOBAS	1,533,453.60	0.00 %
BONO EN DOLARES DESMATERIALIZADO (BONO\$D)	CORPORACION AGRICOLA S.A. (AGRICORP)	DOLARES	30,000.00	0.00 %
BONO EN DOLARES DESMATERIALIZADO (BONO\$D)	FID, SOCIEDAD ANÓNIMA (FIDSA)	DOLARES	105,000.00	0.01 %
PAPEL COMERCIAL EN DOLARES DESMATERIALIZADO (PC\$D)	CORPORACION AGRICOLA S.A. (AGRICORP)	DOLARES	405,000.00	0.03 %
PARTICIPACION DE FONDOS DE INVERSION (PFI)	FONDO DE INVERSIÓN POPULAR INMOBILIARIO ZETA NO DI (ZETA)	DOLARES	1,620.00	0.00 %
PARTICIPACION DE FONDOS DE INVERSION (PFI)	HORIZONTE FONDO DE INVERSION FINANCIERO DE CRECIMI	DOLARES	13,328.00	0.00 %
PARTICIPACION DE FONDOS DE INVERSION (PFI)	VISTA SOCIEDAD DE FONDOS DE INVERSION, S.A. (VISTASFI)	DOLARES	68,835.00	0.00 %
SectorPúblico				
Mercado Primario				
BONO DÓLARES DESMT. LIQUIDADO EN DÓLARES (BONOU\$D)	MINISTERIO DE HACIENDA (MHCP)	DOLARES	24,744,000.00	1.60 %
BONO EN DOLARES DESMATERIALIZADO (BONO\$D)	MINISTERIO DE HACIENDA (MHCP)	CORDOBAS	850,406,071.20	1.55 %
BONO US\$ AMORT. DESMT. LIQUIDADO EN US\$ (BONOAUSD)	MINISTERIO DE HACIENDA (MHCP)	DOLARES	47,500,000.00	3.08 %
LETRA DESMAT EN C\$ CON MANT. VALOR (LETRADCM)	BANCO CENTRAL DE NICARAGUA (BCN)	CORDOBAS	1,302,500,000.00	2.37 %
LETRA DESMAT EN C\$ SIN MANT. VALOR (LETRADSM)	BANCO CENTRAL DE NICARAGUA (BCN)	CORDOBAS	12,394,000,000.00	22.54 %
LETRA DESMATERIALIZADA LIQUIDA DOLARES (LETRA\$D)	BANCO CENTRAL DE NICARAGUA (BCN)	DOLARES	903,000,000.00	58.74 %
TÍTULOS DE INVERSIÓN EN C\$ MANT. VALOR DESMAT. (TINC\$CMD)	BANCO CENTRAL DE NICARAGUA (BCN)	CORDOBAS	20,700,000.00	0.04 %
TÍTULOS DE INVERSIÓN EN DÓLARES DESMATERIALIZADO (TIN\$D)	BANCO CENTRAL DE NICARAGUA (BCN)	DOLARES	460,000.00	0.03 %
Mercado Rep. Opcional				
BONO DÓLARES DESMT. LIQUIDADO EN DÓLARES (BONOU\$D)	MINISTERIO DE HACIENDA (MHCP)	DOLARES	43,012,938.28	2.80 %
BONO EN DOLARES DESMATERIALIZADO (BONO\$D)	MINISTERIO DE HACIENDA (MHCP)	CORDOBAS	511,484,277.63	1.59 %
		DOLARES	10,137,428.15	
BONO POR INDEMNIZACIÓN DESMATERIALIZADO (BPI\$D)	MINISTERIO DE HACIENDA (MHCP)	DOLARES	2,694,702.22	0.18 %
LETRA DESMATERIALIZADA LIQUIDA DOLARES (LETRA\$D)	BANCO CENTRAL DE NICARAGUA (BCN)	DOLARES	8,000,000.00	0.52 %
Mercado Secundario				
BONO DÓLARES DESMT. LIQUIDADO EN DÓLARES (BONOU\$D)	MINISTERIO DE HACIENDA (MHCP)	DOLARES	22,950,000.00	1.50 %
BONO EN DOLARES DESMATERIALIZADO (BONO\$D)	MINISTERIO DE HACIENDA (MHCP)	CORDOBAS	717,150,772.50	1.30 %
BONO POR INDEMNIZACION FRACCION (BPI\$F)	MINISTERIO DE HACIENDA (MHCP)	CORDOBAS	57,067.63	0.00 %
BONO POR INDEMNIZACIÓN DESMATERIALIZADO (BPI\$D)	MINISTERIO DE HACIENDA (MHCP)	CORDOBAS	175,821,167.64	0.32 %
CUPON DE BPI ESTANDARIZADO (CBPI\$)	MINISTERIO DE HACIENDA (MHCP)	CORDOBAS	104,004.01	0.00 %
				100.00 %

Volumen Negociado: Desglose por Mercado

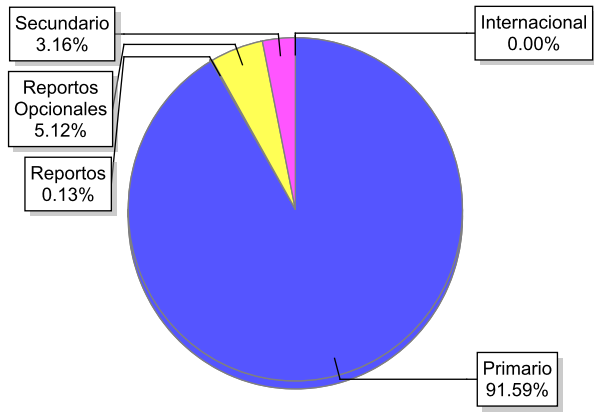

Volumen Negociado: Desglose por Sector

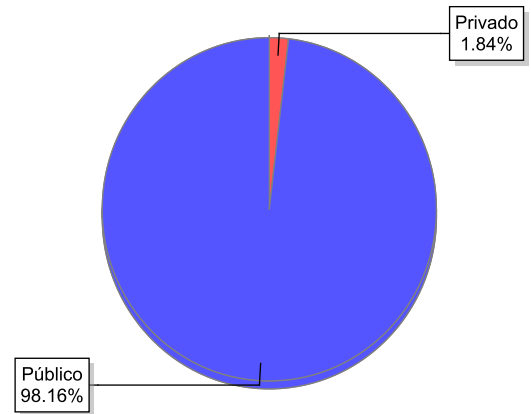

EVOLUCION DEL VOLUMEN NEGOCIADO (Millones de C\$)

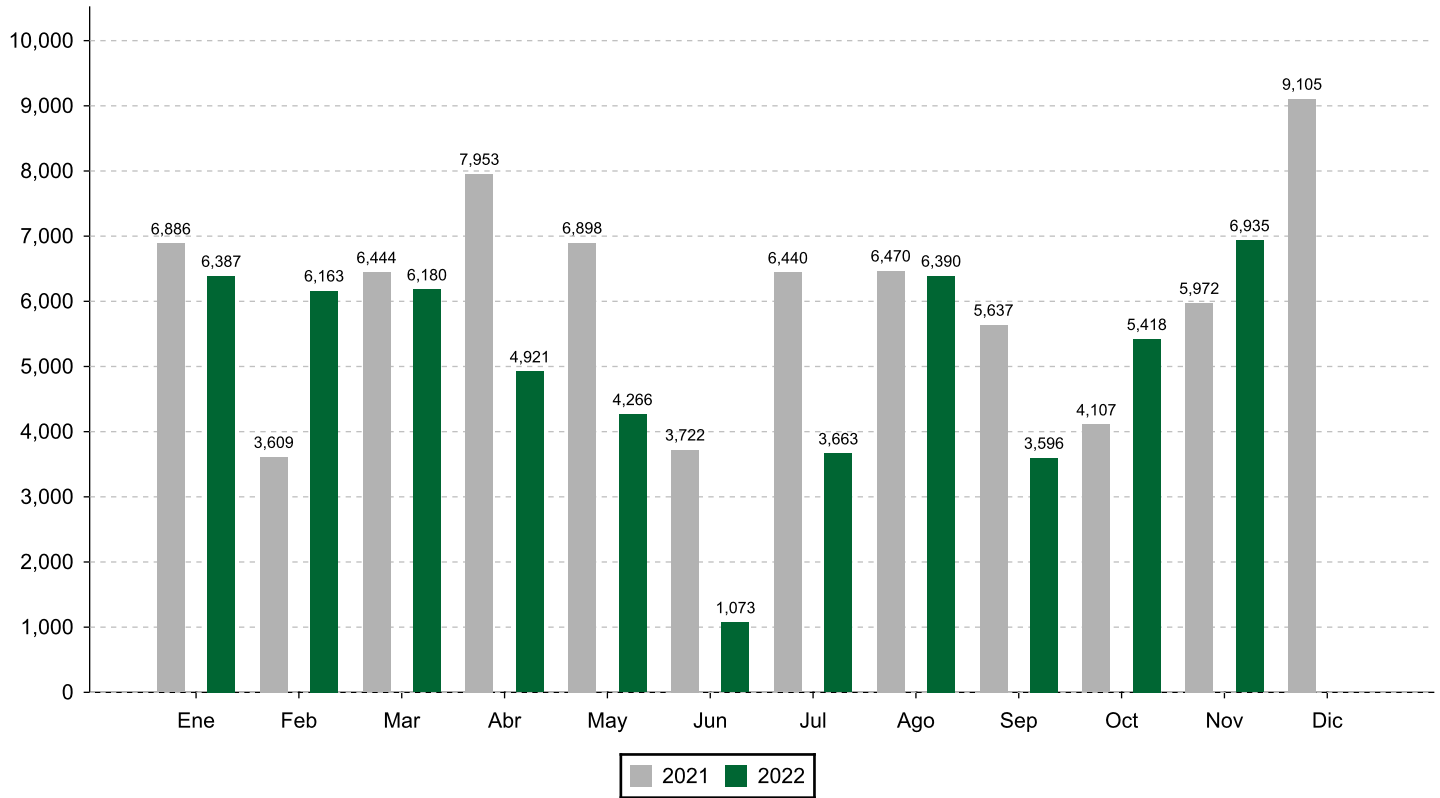

Volumen Negociado: Desglose por Plazo

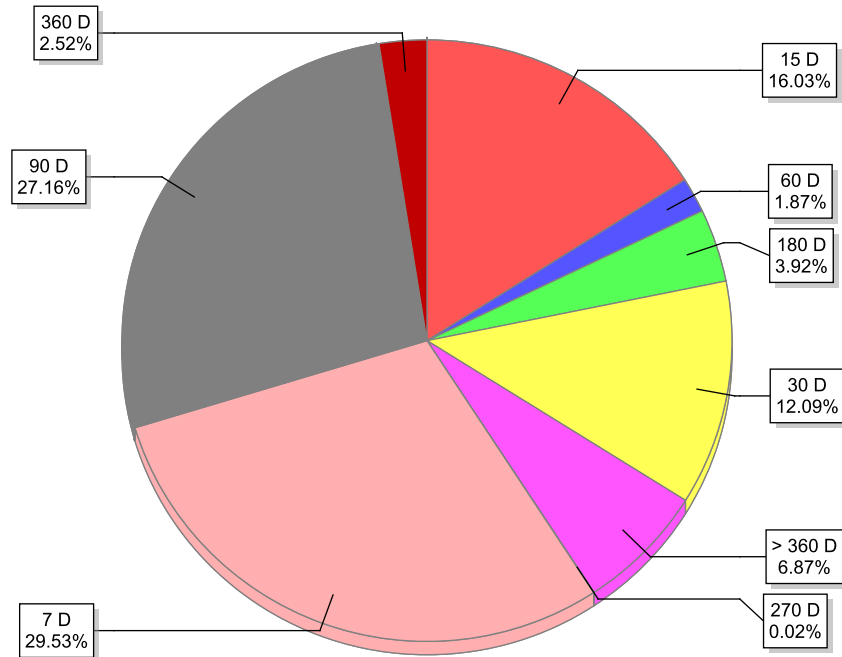

Ministerio de Hacienda y Crédito Público
(Mercado Secundario)

 Volumen Negociado  Precio  Rendimiento

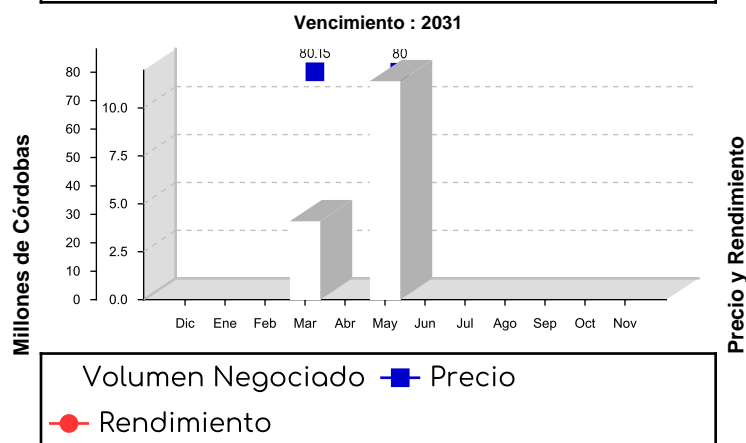
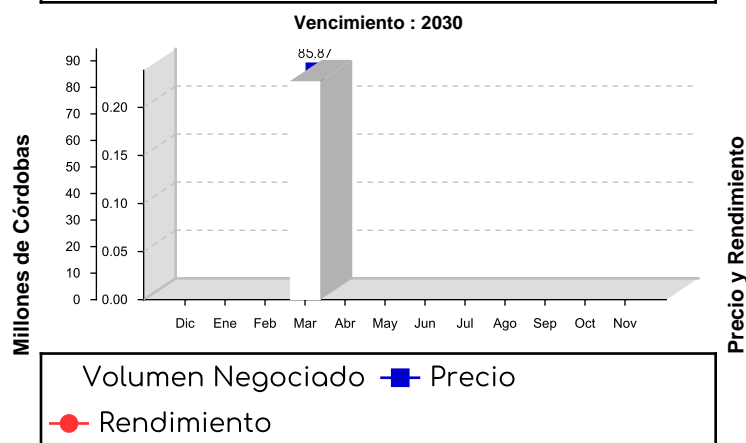
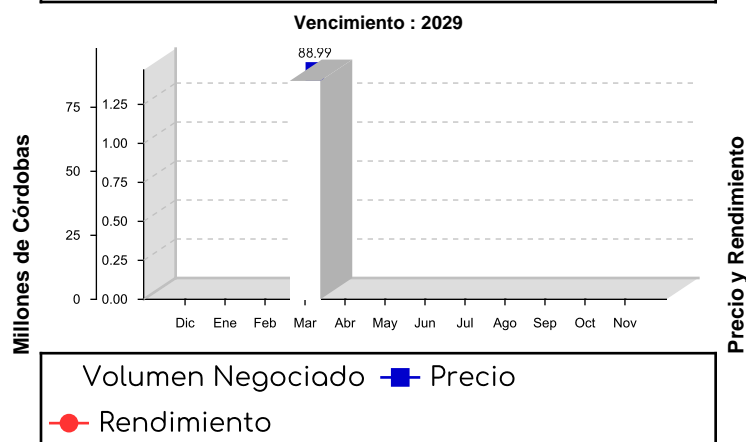
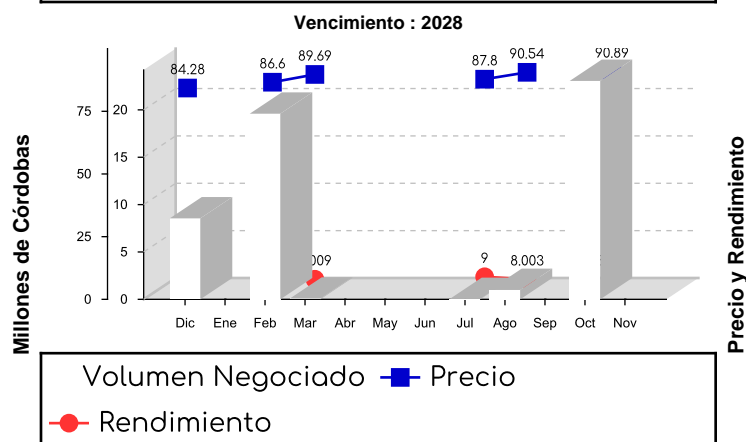
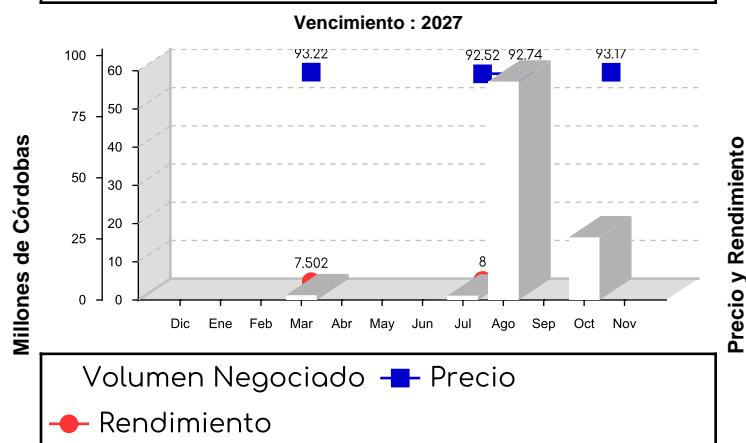
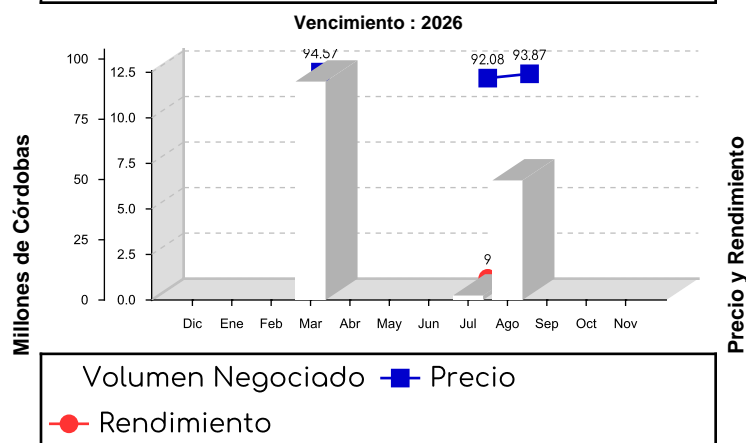
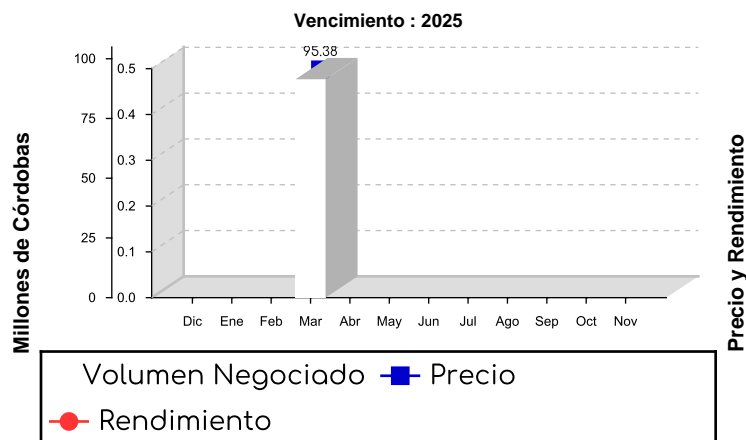
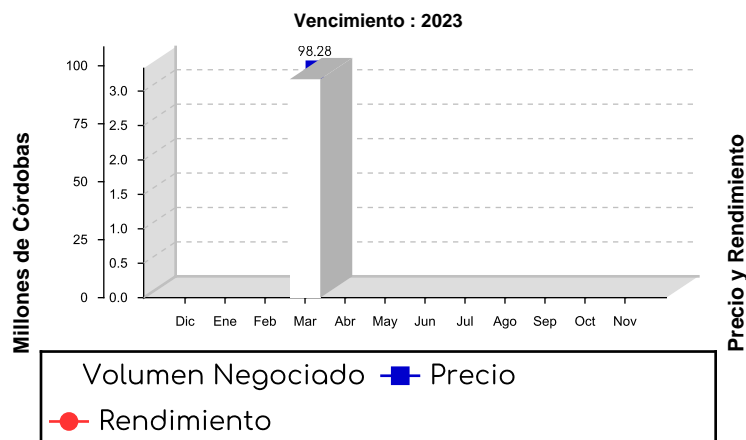

Bonos de Pago por Indemnización (BPI'S)

Ministerio de Hacienda y Crédito Público
(Mercado Secundario)

□ Volumen Negociado ■ Precio ● Rendimiento

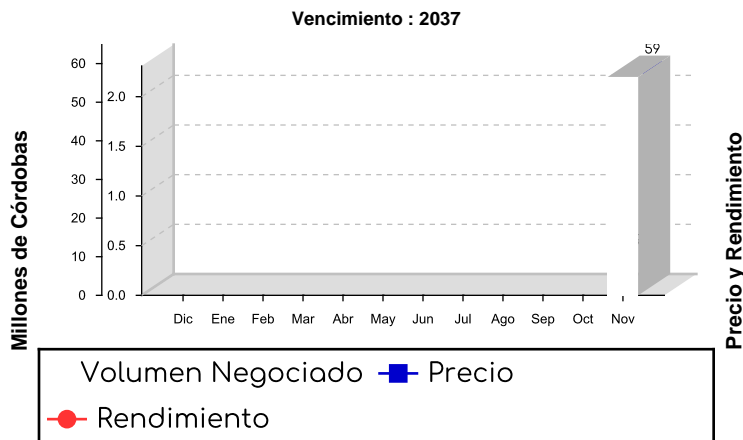
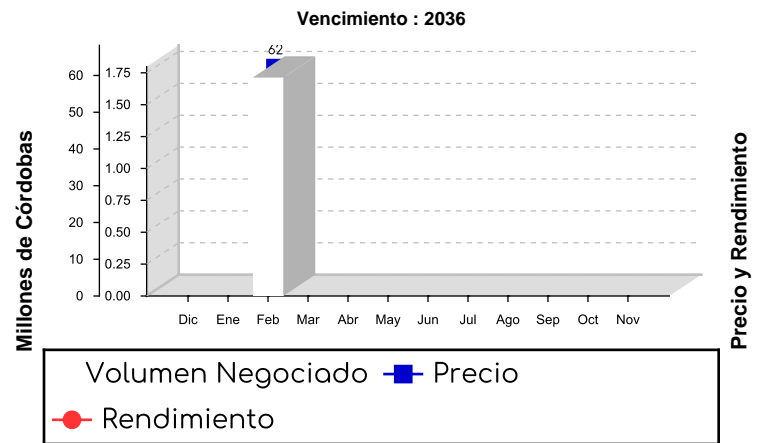
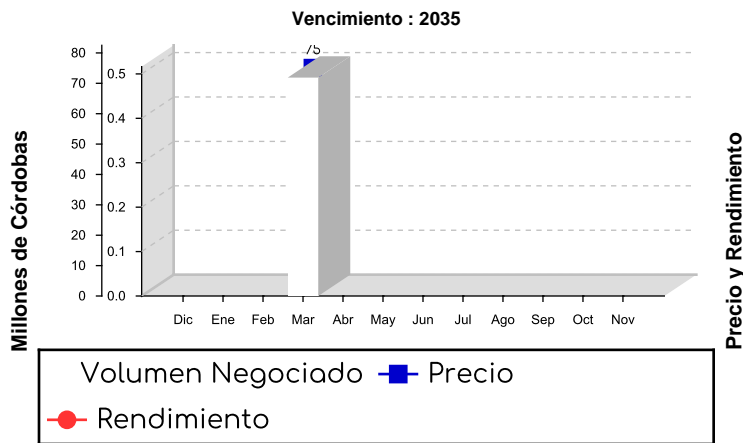
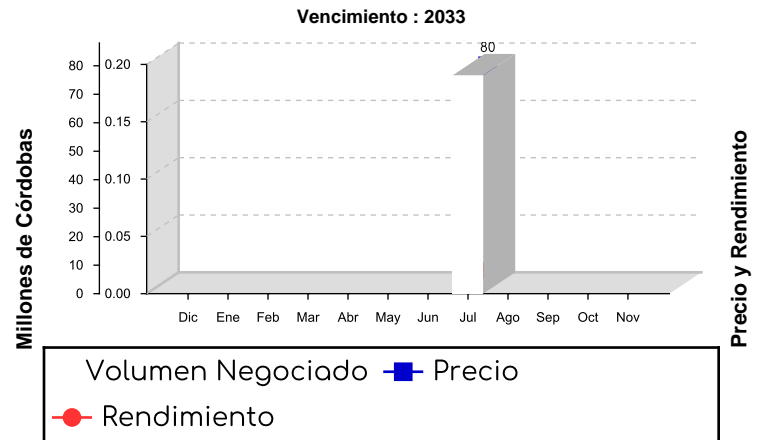
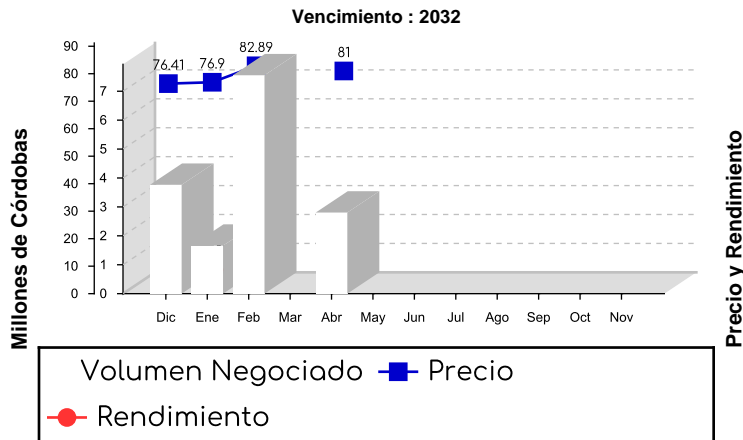

Bonos y Letras

Banco Central de Nicaragua

(Mercado Primario)

□ Volumen Negociado ■ Rendimiento

7 DIAS

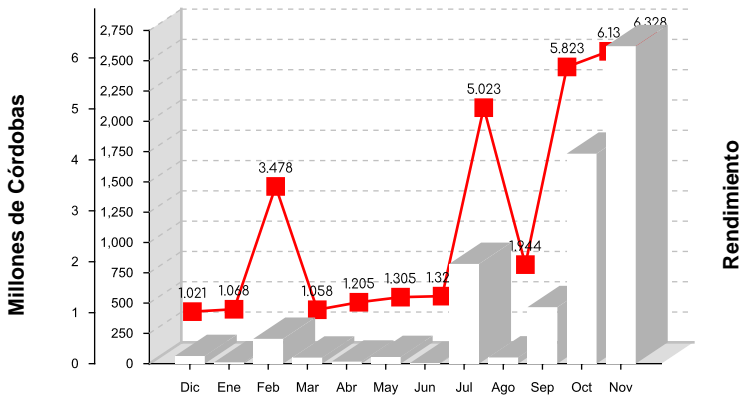

15 DIAS

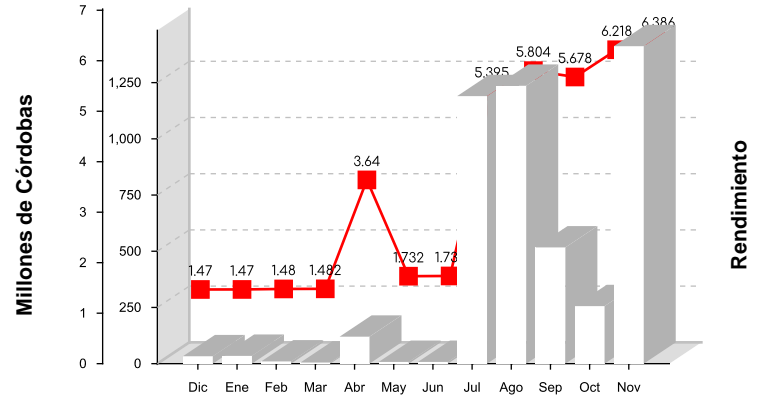

30 DIAS

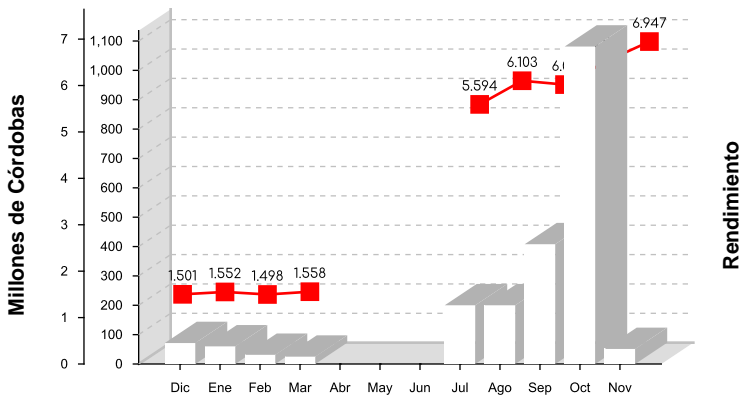

60 DIAS

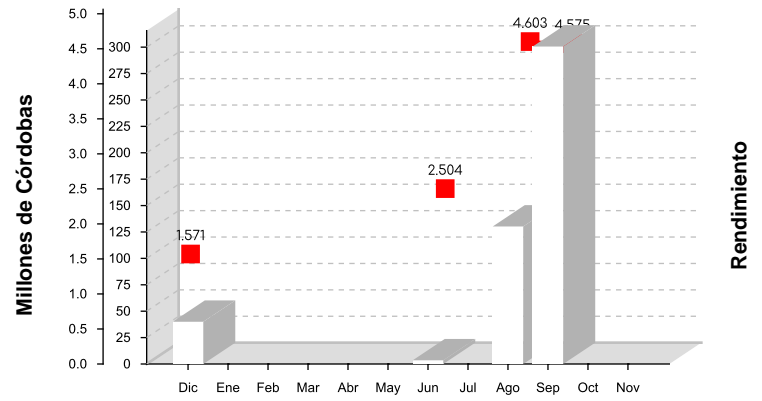

90 DIAS

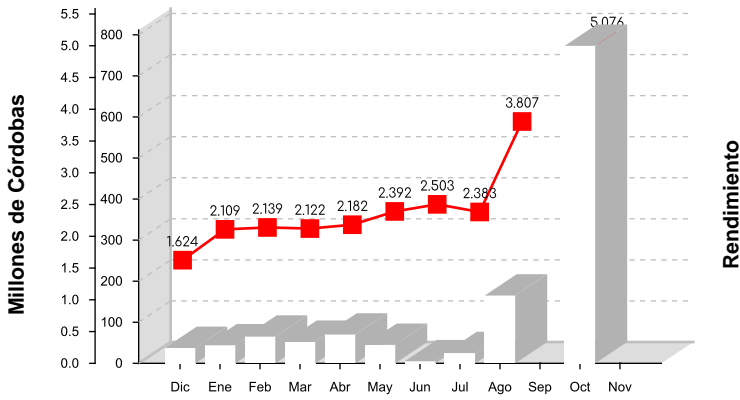

180 DIAS

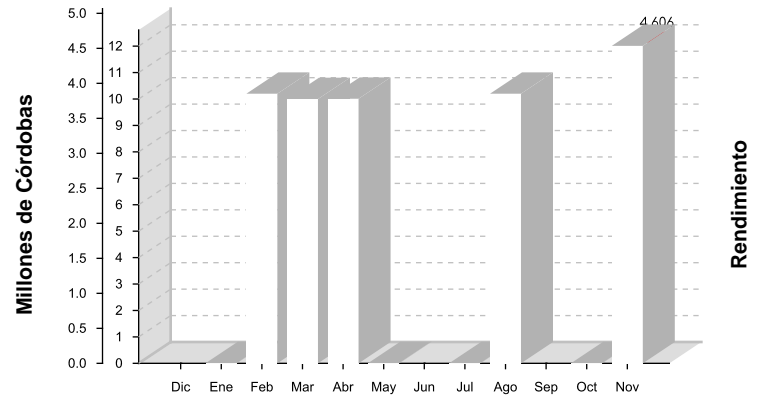

360 DIAS

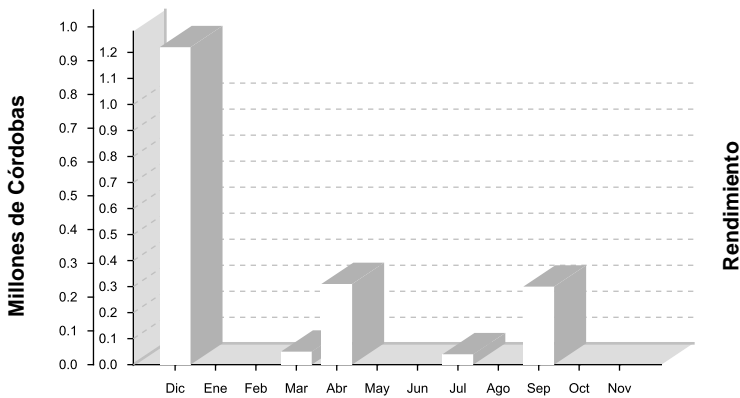

Renta Fija

Volumen Negociado por Mercado
(Millones de C\$)

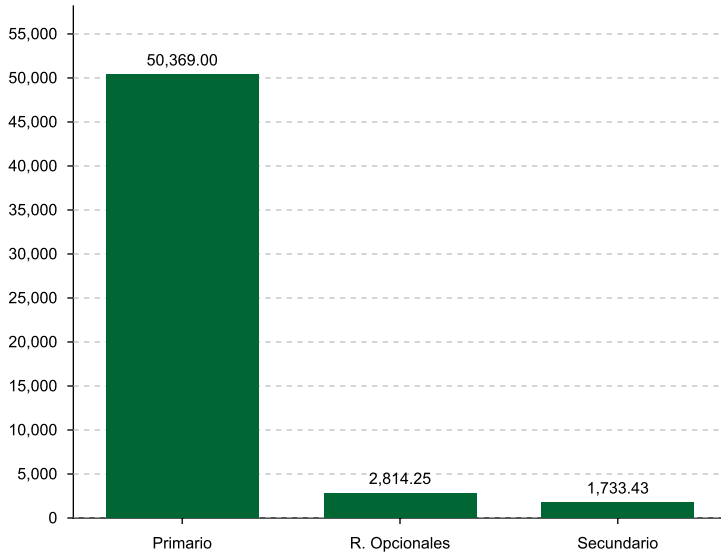

Renta Variable

Volumen Negociado por Mercado
(Miles de C\$)

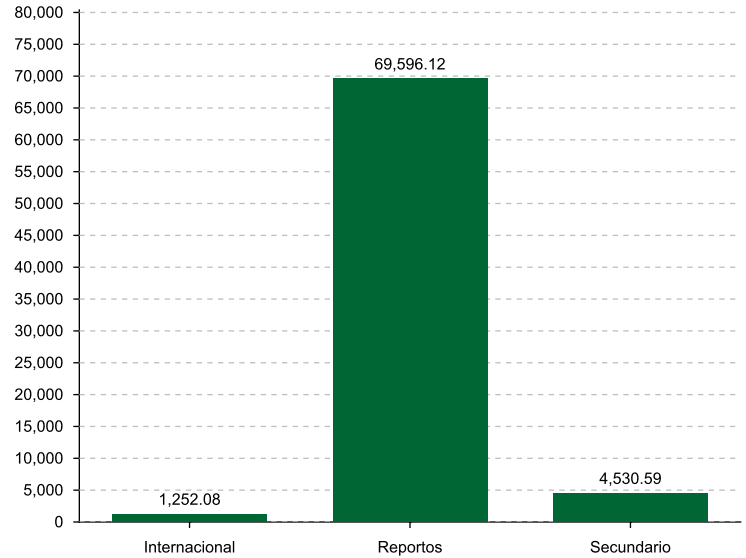

Participación de los Puestos de Bolsa en el Mercado

	Total	Internacional	Primario	Reportos	Reportos Opc.	Secundario
INVERCASA	1.98 %	100.00 %	1.38 %	100.00 %	7.02 %	3.83 %
INVERNIC	26.16 %		24.65 %		37.07 %	40.27 %
LAFISE VALORES	7.32 %		2.70 %		44.38 %	43.33 %
PROVALORES	64.54 %		71.27 %		11.53 %	12.57 %

Operaciones Anuladas

Fecha de Anulación	Fecha de Sesión	No. de Operación	Emisor	Instrumento	Fecha de Liquidación	Días al Venc.	Tasa Interés	Cant. de Tit./Acc.	Valor de la Operación	Precio	Rendimiento
Moneda : CORDOBAS											
Renta Fija											
Mercado : Primario											
29/07/2022	28/07/2022	127321	BCN	LETRADSM	29/07/2022	13	0.0000	1,000	250,000,000.00	99.7930	5.33
Total por Moneda . . .									250,000,000.00		
Moneda : DOLARES											
Renta Fija											
Mercado : Primario											
11/03/2022	11/03/2022	126930	AGRICORP	BONO\$D	11/03/2022	1,080	8.2500	50	250,000.00	99.9959	8.25
11/03/2022	11/03/2022	126931	AGRICORP	BONO\$D	11/03/2022	1,080	8.2500	6	30,000.00	99.9959	8.25
11/03/2022	11/03/2022	126932	AGRICORP	BONO\$D	11/03/2022	1,080	8.2500	20	100,000.00	99.9959	8.25
11/03/2022	11/03/2022	126933	AGRICORP	BONO\$D	11/03/2022	1,080	8.2500	6	30,000.00	99.9959	8.25
11/03/2022	11/03/2022	126934	AGRICORP	BONO\$D	11/03/2022	1,080	8.2500	2	10,000.00	99.9959	8.25
11/03/2022	11/03/2022	126935	AGRICORP	BONO\$D	11/03/2022	1,080	8.2500	4	20,000.00	99.9959	8.25
11/03/2022	11/03/2022	126936	AGRICORP	BONO\$D	11/03/2022	1,080	8.2500	1	5,000.00	99.9959	8.25
11/03/2022	11/03/2022	126937	AGRICORP	BONO\$D	11/03/2022	1,080	8.2500	3	15,000.00	99.9959	8.25
30/11/2022	25/11/2022	127676	FIDSA	BONO\$D	28/11/2022	360	8.0000	400	400,000.00	99.9629	8.00
30/11/2022	25/11/2022	127677	FIDSA	BONO\$D	28/11/2022	360	8.0000	200	200,000.00	99.9629	8.00
30/11/2022	30/11/2022	127679	FIDSA	BONO\$D	01/12/2022	360	8.0000	30	30,000.00	99.9688	8.00
Mercado : Reportos Opcionales											
28/09/2022	28/09/2022	127501	MHCP	BPI\$D	30/09/2022	28	5.0000	60	21,020.16	33.0225	4.01
01/11/2022	01/11/2022	127575	MHCP	BPI\$D	02/11/2022	90	4.5000	90	41,615.37	43.5850	6.00
01/11/2022	01/11/2022	127576	MHCP	BPI\$D	02/11/2022	90	4.5000	18	8,323.07	43.5850	5.00

Operaciones Anuladas

Fecha de Anulación	Fecha de Sesión	No. de Operación	Emisor	Instrumento	Fecha de Liquidación	Días al Venc.	Tasa Interés	Cant. de Tit./Acc.	Valor de la Operación	Precio	Rendimiento
Mercado : Secundario											
20/10/2022	19/10/2022	127542	MHCP	BONOU\$D	19/10/2022	1,072	8.0000	2,000	2,000,000.00	103.2390	6.45
Total por Moneda . . .									3,160,958.60		

* Fin del Reporte